



温州市青少年活动中心
WENZHOU YOUTH AND CHILDREN CENTER

2019年秋季素质培训招生简章



温州市青少年活动中心
WENZHOU YOUTH AND CHILDREN CENTER



中心网址: <http://www.wzqsn.com>

新浪微博: @温州市青少年活动中心

咨询电话:

微信公众平台:

温州市青少年活动中心

(用微信扫一扫以下二维码)



咨询电话:

微信公众平台:

温州市青少年活动中心服务号

(用微信扫一扫以下二维码)



温州市青少年活动中心
WENZHOU YOUTH AND CHILDREN CENTER



温州市青少年活动中心

WENZHOU YOUTH AND CHILDREN CENTER

温州市青少年活动中心隶属共青团温州市委，为社会公益类纯公益性事业单位。坐落在风景宜人的杨府山麓，占地65.9亩，建筑面积23322.91平方米，2002年元旦落成并对外开放。活动中心是温州市十大标志性建筑之一，是温州市三大文化基础设施之一，是温州市创建全国文明城市的重点项目和形象工程，并荣获2002年度中国建筑工程鲁班奖。2015年被评为浙江省市级示范一级宫。

活动中心下设办公室、培训部、活动部、青年事务部（温州市团校教务处）、信息部、科研室（温州市校外教育协会秘书处）、总务处等七个部（处）室，同时增挂温州市团校、温州市志愿服务工作指导中心、温州市未成年人心理健康指导中心、温州市红领中学校、温州道德馆牌子，现有员工108人，其中本科及本科以上学历达80%以上。活动中心始终以服务青少年健康成长、成才为己任，把社会效益最大化作为工作目标，策划开展了一系列以思想道德教育为核心、以培养创新精神和实践能力为重点的丰富多彩的公益性青少年群众性文化教育活动，为温州广大青少年提供兴趣培训和社会实践舞台，逐步形成以艺术、科学、体育、劳动和社会实践、心理辅导、成长锻炼、志愿服务及文化交流为特色的综合性校外教育主阵地。

报名须知：

1. 新生报名须凭身份证号注册登记，请事先准备好证件号码；
2. 在报名前须认真选择科目、时间。学员缴费后，并已办妥注册手续的，不再办理延期或退费手续。若有特殊情况并提供有效证明申请退费的，按班级开学时间算，开学前按90%退费，开学两周内按80%退费，两周后不再办理退费手续。因学员个人原因导致不能上课的，不另安排补课和退费；报名成功后，根据报名班级的开学时间、具体上课时间和教室，按时参加培训，活动中心不再另行通知。
3. 各项目的招生时间至额满止，报名时请务必完整填写报名表上的内容，以方便中心和家长的沟通联系及紧急事务的通知，缴费注册后请保管好发票，以备查询；
4. 报名根据自主自愿原则，班额不足15人不开班（除器乐类及小班外）；
5. 符合本中心规定的特困生可享受免费学习；
6. 表中教室号码说明：如“2308”，“2”指2区，“3”指3楼，“08”指教室序号；
7. 报名地址：温州市杨府山下温州市青少年活动中心大厅一楼培训咨询处
咨询电话：88060167
欢迎浏览www.wzqsn.com或关注微信公众平台：温州市青少年活动中心，查看相关讯息；
8. 公交车路线：1、2、6、24、25、26、27、32、52、54、55、66、71、101、108、206、207、208、301

2019年秋季温州市青少年活动中心 素质培训公益免费学习名额申请办法

一、适用对象：18周岁以下的特困对象直系子女。

二、报名资格：

1. 特困家庭子女申报免费学习名额，报名时须持有以下四证之一：《温州市困难家庭救助证》、《温州市区最低生活保障家庭救助证》、《温州市残疾人特困证》和《温州市困难职工家庭特困证》。
2. 每位符合条件的孩子最多只能免费报读两门或以下课程（课程涵盖本中心现开设的课程，一对一课程和班额已满的课程不在申请之列）。

三、报名方式：

免费学习名额只接受现场报名，同时必须出示相关的原件材料（以上四证之一、户口簿）及复印件。

报名时间：即日起至额满为止。

报名地点：温州市区府东路868号温州市青少年活动中心一楼培训咨询处。

咨询电话：88060167

经审核，注册报名后即可确定免费学习名额。

学员安全教育常识

一、注意道路交通安全

1. 来往中心途中，不做危险活动，避免意外伤害。横过马路（街）或通过十字街道时，要走交通部门设置的专门穿越道，如斑马线、天桥和地下通道，并注意红绿灯信号标志。
2. 乘坐公共汽车不要拥挤，上下车均应等车停稳以后，先下后上，不要争抢，不要在机动车道上招呼出租汽车。
3. 家长做好孩子上下课接送工作，家长必须在孩子下课前到中心教室门口接孩子，注意交通安全。

二、注意活动安全

1. 低龄学员的家长请在课间、课后看管好自己的孩子，注意安全。
2. 上下楼梯时有序缓慢右行，特别是发现有人摔倒时，应立即停止上下，迅速将摔倒者扶起。不在教室里打跳，翻越门窗，不在走廊上追逐嬉戏。
3. 严禁学员将棍棒、刀具等各类尖利物品带入中心，更不得带进教室。学员在使用小刀、圆规、铅笔、钢笔等学习用具时，要注意安全，以免误伤自己 and 他人。
4. 学员不得擅自自动教室、楼道及办公区域内的电源开关，不得将个人电器放在教室、办公室的插座上充电。
5. 不随便挪用他人物品。将自己的贵重物品妥善保管，不得乱放，在下课离开时须将个人物品带走，因个人保管不善丢失的物品，中心概不负责。
6. 平时不在草丛中走动、逗留，以免被蛇蚁等动物蛰伤，如被蛇咬伤千万不要惊慌，及时通知老师或家长，并迅速用手帕、皮带、绳索等物在距离伤口3-5厘米处绑扎，以减缓毒素扩散速度，每隔15分钟放松数秒，并迅速送医院治疗。

平面分布图

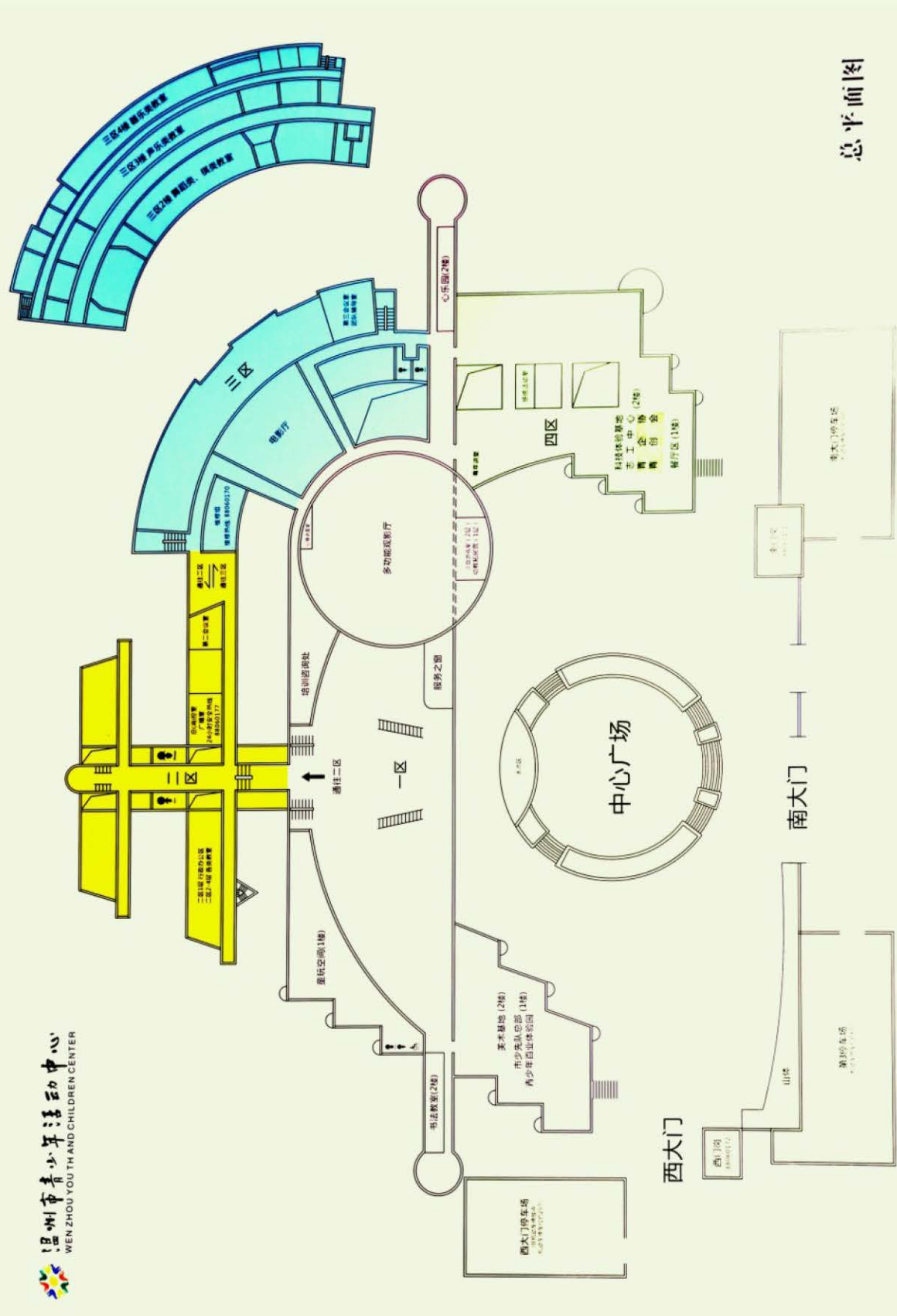

总平面图

目录

2019年秋季素质培训安排表

2019年秋季素质培训招生通告	02
温州市少年儿童艺术团	04
成长空间项目	05
语言项目	08
英语项目	13
智力拓展项目	17
文学写作项目	20
创客空间项目	22
科技项目	24
体育项目	32
书画项目	39
声乐项目	47
器乐项目	53
棋类项目	62
舞蹈项目	66
亲子烘焙课堂	70
青年（成人）素质培训表	71

温州市青少年活动中心

2019年秋季素质培训招生通告

温州市青少年活动中心2019年秋季素质培训招生报名工作即将开始，本着公开、公平、便利家长的原则，让更多的孩子享有优质校外教育的机会，本次招生将采用网络、现场实时报名，先报先得的方式，具体通告如下：

一、报名时间

1、**老生原班续报缴费**：7月26日18:30—8月2日16:30，老学员凭报名单上的预约号登录活动中心网站、手机端“数字少年宫”APP或我中心大厅服务之窗进行缴费，逾期不保留名额。

2、**老生优先报名**：网络报名于8月2日晚上8点开始，现场报名为8月3日8:00—17:00，当日所报班级需当日缴费，缴费截止时间到3日晚上12点，逾期作废。

3、**新生报名**：新生网络、现场报名同步，于8月4日（上午8:00）开始，先报先得。

4、**青年（成人）素质培训老生、新生报名时间**安排与少儿素质培训一样。

二、报名办法：

1、**现场报名**：到温州市青少年活动中心培训咨询处，提供学员身份证号等信息，由工作人员协助完成报名。

2、**网页端报名**：登录温州市青少年活动中心网站www.wzqsn.com，进入网上报名系统，选择“会员”，用学员身份证号码和手机号码登录，登录后系统会自动按照您的身份证信息筛选年龄所在的班级，根据提示选班报名缴费（报名流程见后）。

3、**微信端报名**：关注温州市青少年活动中心公众微信号，点击“课程报名”菜单，根据页面提示登录报名。

4、**APP报名**：因系统维护，本学期暂不支持APP报名和缴费。

三、报名须知：

1、**新生报名**须凭身份证号注册登记，请事先准备好证件号码。如身份证号上的年龄与培训级段不符合，无法网络预约，可到活动中心培训咨询处由现场工作人员协助报名。在系统登记和确认学员年级信息时，以学员2019年秋季在校就读年级为准。

2、在报名前须认真选择科目、时间。根据身份证号上的年龄筛选出的相应培训班级，只是给家长、学员的参考，请结合课程进度，认真选择科目、时间。报名后不予办理延期或退费手续，若有特殊情况，班级开学前按90%退费，开学两周之内按80%退费，两周之后不再办理退费手续。因学员个人原因导致不能上课的，不另安排补课和退费。

3、符合本中心规定的特困生可享受免费学习，详见中心招生简章。

4、2019年秋季招生简章请登录中心网站(www.wzqsn.com)下载，报名相关资讯也可电话咨询。秋季课程设置为14周。

5、请家长、学员报名成功后，根据报名班级的开学时间、具体上课时间和教室，按时参加培训，活动中心不再另行通知。

四、缴费方式：

报名成功后，可自主选择以下方式在缴费期限内完成缴费（均无手续费）：

1、**网银**：通过点击中心官网“在线缴费”广告条进行网上缴费，支持支付宝和微信支付。

2、**微信缴费**：关注温州市青少年活动中心公众微信号，点击“课程报名”菜单，根据页面提示缴费（仅支持微信）。

3、**APP缴费**：因系统维护，本学期暂不支持APP报名和缴费。

4、**现场窗口缴费**：凭预约号到活动中心一楼大厅服务之窗缴费。

五、网络报名流程

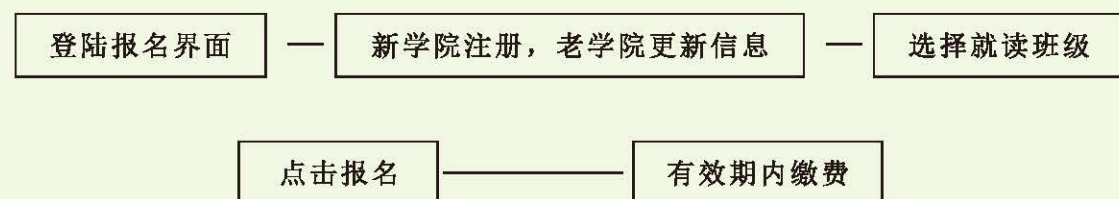

六、报名时间进度表

月份	2019年7月-8月			
日期	7月26日—8月2日	8月3日	8月4日	8月5日—16日
星期	周五~周五	周六	周日	周一~周日
老生原班缴费报名				
老生网上、现场报名				
新生网上、现场同步报名				

中心网址：<http://www.wzqsn.com>

微信公众平台：温州市青少年活动中心

新浪微博：@温州市青少年活动中心

温州市青少年活动中心服务号



咨询电话：

少儿素质培训:88060167

青年素质培训:88060162

温州市青少年活动中心

2019年7月

温州市少年儿童艺术团

班级	上课时间	教室	招生对象	学费	学习内容、教材、教学特色
合唱团	9月14日开学每周六 14:00-17:00	2412	原班+新生(小学四—六年级有声乐基础, 需面试)	600	温州市少年儿童艺术团成立于2009年8月, 隶属于温州市广电新闻出版局, 现下面分设合唱团、舞蹈团、朗诵团, 成立至今曾多次成功承办参加市级及以上少儿艺术活动, 屡获殊荣, 广受社会好评。合唱团重视基础训练, 以作品排练形式提高团员整体的合唱能力。
合唱新苗团	9月15日开学每周日 18:00-19:30	2412	原班+新生(小学一—三年级有声乐基础, 无需面试)	400	
舞蹈团	9月15日开学每周日 8:20-11:20	三区舞蹈室3	原舞蹈团新苗班老生(小学二—三年级, 不招生)	3000(春秋两期)	
朗诵艺术团	9月15日开学每周日 8:20-9:50	2218	老生+新生(需面试, 三年级)	800	
京剧启蒙班(女生班)	9月14日开学每周六 17:15-18:45	2412	原班+新生(一年级以上, 零基础不需面试)	400	
京剧提高班(女生班)	9月14日开学每周六 18:50-20:50	2412	原班+新生(有基础、需面试)	500	
京剧班(男生班)	9月15日开学每周日 18:00-19:30	2218	原班+新生(一年级以上, 需面试)	400	
越剧启蒙班	9月20日开学每周五 17:20-18:50	2412	原班老生+新生(需面试, 大班—一年级)	400	
越剧初级班	9月15日开学每周日 8:20-9:50	三区舞蹈室1	原新生班+新生(需面试, 一、二年级)	400	
越剧中级班	9月20日开学每周五 19:00-20:30	2412	原初级班+新生(需面试, 三、四年级)	400	
越剧社团	9月15日开学每周日 10:00-11:30	三区舞蹈室1	原社团成员(三年级以上, 不招生)	免费	越剧社团是公益社团, 以发扬越剧独特的艺术魅力, 陶冶青少年高尚的艺术情操为目标, 促进民族文化和越剧艺术在青少年当中的普及与发展。
戏剧表演社团	9月15日开学每周日 9:00-11:30	2412	原社团成员(三年级以上, 不招生)	免费	戏剧表演社团是公益社团, 以培养青少年戏剧文学创作能力、语言表达能力和表演艺术能力, 合作能力为目标, 定期开展戏剧系列演出和比赛活动, 不断丰富少年儿童的艺术内涵, 促进青少年成长成才。

成长空间项目

班级	上课时间	教室	招生对象	学费	学习内容、教材、教学特色
温州方言秀	9月14日开学每周六 9:20-10:20	2215	新生(中、大班幼儿)	800	温州话, 是具有特色的吴语语系, 为传承和发扬这种非物质文化遗产, 特开设“温州方言秀”课程, 主要是从温州俚语、童谣、日常用语着手让学员来了解其丰富的内涵, 并以表演的形式了解温州民间习俗。
国学启蒙	9月15日开学每周日 14:40-15:40	2215	新生(中、大班幼儿)	800	国学是中华五千年文化淬炼出的精华, “书读百遍, 其义自见”, 这些睿智的言论将在孩子们的成长过程中发挥潜移默化的教育作用。本课程配备有图文并茂的《三字经》、《弟子规》、唐诗等蒙学宝典, 并将在课堂上辅以丰富的多媒体动画, 通过教师细致生动的讲解, 激发幼儿了解、学习国学经典的热情。快乐诵读国学经典, 让幼儿在传统文化的浸润熏陶下学习做人的道理, 塑造美好的品格。
国学初级	9月15日开学每周日 13:30-14:30	2215	原启蒙班+新生(大班幼儿)	800	
早教1班	9月15日开学每周日 9:00-11:00	2214	新生(2—3周岁)	1000	设计适合婴幼儿身心发展规律的探索、启蒙、音乐、科学、艺术等各类课程, 通过专业、系统、进阶、互动的早教课程和极富爱心的专业教师, 帮助宝宝在安全、整洁、富有教育意义的环境中学会交往、开发智力、培养自信, 同时帮助父母成为宝宝合格的启蒙老师, 让宝宝健康快乐地成长。
早教2班	9月15日开学每周日 15:00-17:00	2214	新生(2—3周岁)	1000	
早教3班	9月15日开学每周日 18:00-20:00	2214	新生(2—3周岁)	1000	
早教4班	9月14日开学每周六 18:00-20:00	2214	新生(2—3周岁)	1000	
早教5班	9月14日开学每周六 15:00-17:00	2214	新生(2—3周岁)	1000	
早教6班	9月14日开学每周六 9:00-11:00	2214	新生(2—3周岁)	1000	
早教7班	9月20日开学每周五 18:00-20:00	2214	新生(2—3周岁)	1000	
早教8班	9月19日开学每周四 18:00-20:00	2214	新生(2—3周岁)	1000	
早教9班	9月18日开学每周三 18:00-20:00	2214	新生(2—3周岁)	1000	

班级	上课时间	教室	招生对象	学费	学习内容、教材、教学特色
绘本阅读小(1)	9月14日开学每周六18:00-19:00	2215	原小5班+新生(小班幼儿)	800	“绘本阅读”使用图画与文字,共同叙述一个故事,对幼儿美感培养起着很重要的作用,学员透过教师有意义的提问和引导,能够独立进行故事表演,培养听、说、读、演的能力。提供“绘本阅读”教材。
绘本阅读小(2)	9月14日开学每周六15:50-16:50	2205	原小10班+新生(小班幼儿)	800	
绘本阅读小(3)	9月14日开学每周六13:30-14:30	2215	原小11班+新生(小班幼儿)	800	
绘本阅读小(4)	9月19日开学每周四18:00-19:00	2215	原小12班+新生(小班幼儿)	800	
绘本阅读小(5)	9月15日开学每周日9:20-10:20	2215	新生(小班幼儿)	800	
绘本阅读小(6)	9月14日开学每周六14:40-15:40	2205	新生(小班幼儿)	800	
绘本阅读小(7)	9月20日开学每周五18:00-19:00	2215	新生(小班幼儿)	800	
绘本阅读小(8)	9月19日开学每周四19:10-20:10	2215	新生(小班幼儿)	800	
绘本阅读小(9)	9月18日开学每周三18:00-19:00	2215	新生(小班幼儿)	800	
绘本阅读小(10)	9月14日开学每周六9:20-10:20	2205	新生(小班幼儿)	800	
绘本阅读小(11)	9月14日开学每周六10:30-11:30	2205	新生(小班幼儿)	800	
绘本阅读中(1)	9月14日开学每周六10:30-11:30	2215	原小1班+新生(中班幼儿)	800	
绘本阅读中(2)	9月20日开学每周五19:10-20:10	2215	原小2班+新生(中班幼儿)	800	
绘本阅读中(3)	9月15日开学每周日9:20-10:20	2205	原小3班+新生(中班幼儿)	800	
绘本阅读中(4)	9月15日开学每周日15:50-16:50	2215	原小4班+新生(中班幼儿)	800	
绘本阅读中(5)	9月14日开学每周六19:10-20:10	2215	原小7班+新生(中班幼儿)	800	
绘本阅读中(6)	9月18日开学每周三19:10-20:10	2215	原小6+小8班(中班幼儿)	800	
绘本阅读中(7)	9月14日开学每周六13:30-14:30	2205	原小9班+新生(中班幼儿)	800	
绘本阅读大(1)	9月15日开学每周日10:30-11:30	2205	原中1班+新生(大班幼儿)	800	
绘本阅读大(2)	9月15日开学每周日13:30-14:30	2205	原中2班+新生(大班幼儿)	800	
绘本阅读大(3)	9月15日开学每周日14:40-15:40	2205	原中3班+新生(大班幼儿)	800	

班级	上课时间	教室	招生对象	学费	学习内容、教材、教学特色
绘本阅读大(4)	9月14日开学每周六14:40-15:40	2215	原中4班+新生(大班幼儿)	800	
绘本阅读大(5)	9月15日开学每周日10:30-11:30	2215	原中5班+新生(大班幼儿)	800	
绘本阅读大(6)	9月14日开学每周六15:50-16:50	2215	原中6班+新生(大班幼儿)	800	
绘本阅读大(7)	9月15日开学每周日15:50-16:50	2205	原中7班+新生(大班幼儿)	800	



语言项目					
班级	上课时间	教室	招生对象	学费	学习内容、教材、教学特色
语言表演小(1)	9月18日开学每周三 19:10-20:10	2209	新生(幼儿小班3周岁以上)	700	以口腔训练. 语言游戏为基准, 通过幼儿感兴趣的儿歌. 诗歌. 绕口令. 儿童剧等形式开展活动让孩子在玩中学. 学中玩. 始终以培养幼儿的语音兴趣为宗旨, 让孩子们可以更加大胆自信地展示自己!
语言表演小(2)	9月18日开学每周三 19:10-20:10	2218	新生(幼儿小班3周岁以上)	700	
语言表演小(3)	9月20日开学每周五 18:00-19:00	2218	新生(幼儿小班3周岁以上)	700	
语言表演小(4)	9月20日开学每周五 19:10-20:10	2218	新生(幼儿小班3周岁以上)	700	
语言表演小(5)	9月18日开学每周三 18:00-19:00	2213	新生(幼儿小班3周岁以上)	700	
语言表演小(6)	9月18日开学每周三 19:10-20:10	2213	新生(幼儿小班3周岁以上)	700	
语言表演小(7)	9月14日开学每周六 18:00-19:00	2213	新生(幼儿小班3周岁以上)	700	
语言表演小(8)	9月14日开学每周六 19:10-20:10	2213	新生(幼儿小班3周岁以上)	700	
语言表演小(9)	9月18日开学每周三 18:00-19:00	2412	新生(幼儿小班3周岁以上)	700	
语言表演小(10)	9月18日开学每周三 19:10-20:10	2412	新生(幼儿小班3周岁以上)	700	
语言表演中(1)	9月20日开学每周五 18:00-19:00	2212	原班+新生(幼儿中班)	700	以口腔训练. 语言游戏为基准, 通过幼儿感兴趣的儿歌. 诗歌. 绕口令. 儿童剧等形式开展活动让孩子在玩中学. 学中玩. 始终以培养幼儿的语音兴趣为宗旨, 让孩子们可以更加大胆自信地展示自己!
语言表演中(2)	9月20日开学每周五 19:10-20:10	2212	原班+新生(幼儿中班)	700	
语言表演中(3)	9月19日开学每周四 18:00-19:00	2209	原班+新生(幼儿中班)	700	
语言表演中(4)	9月19日开学每周四 19:10-20:10	2209	原班+新生(幼儿中班)	700	
语言表演中(5)	9月18日开学每周三 18:00-19:00	2210	原班+新生(幼儿中班)	700	
语言表演中(6)	9月18日开学每周三 19:10-20:10	2210	原班+新生(幼儿中班)	700	
语言表演中(7)	9月18日开学每周三 18:00-19:00	2211	原班+新生(幼儿中班)	700	
语言表演中(8)	9月18日开学每周三 19:10-20:10	2211	原班+新生(幼儿中班)	700	
语言表演中(9)	9月15日开学每周日 18:00-19:00	2210	原班+新生(幼儿中班)	700	

班级	上课时间	教室	招生对象	学费	学习内容、教材、教学特色	
语言表演中(10)	9月15日开学每周日 19:10-20:10	2210	原班+新生(幼儿中班)	700	以口腔训练. 语言游戏为基准, 通过幼儿感兴趣的儿歌. 诗歌. 绕口令. 儿童剧等形式开展活动让孩子在玩中学. 学中玩. 始终以培养幼儿的语音兴趣为宗旨, 让孩子们可以更加大胆自信地展示自己!	
语言表演中(11)	9月19日开学每周四 18:00-19:00	2218	原班+新生(幼儿中班)	700		
语言表演中(12)	9月19日开学每周四 19:10-20:10	2218	原班+新生(幼儿中班)	700		
语言表演中(13)	9月18日开学每周三 18:00-19:00	2212	原班+新生(幼儿中班)	700		
语言表演中(14)	9月18日开学每周三 19:10-20:10	2212	原班+新生(幼儿中班)	700		
语言表演中(15)	9月20日开学每周五 18:00-19:00	2205	原班+新生(幼儿中班)	700		
语言表演中(16)	9月20日开学每周五 19:10-20:10	2205	原班+新生(幼儿中班)	700		
语言表演中(17)	9月14日开学每周六 10:00-11:00	2218	新生(幼儿中班)	700		
语言表演大(1)	9月15日开学每周日 9:20-10:20	2210	原班+新生(幼儿大班)	700		以口腔训练. 语言游戏为基准, 通过幼儿感兴趣的儿歌. 诗歌. 绕口令. 儿童剧等形式开展活动让孩子在玩中学. 学中玩. 始终以培养幼儿的语音兴趣为宗旨, 让孩子们可以更加大胆自信地展示自己!
语言表演大(2)	9月15日开学每周日 10:30-11:30	2210	原班+新生(幼儿大班)	700		
语言表演大(3)	9月19日开学每周四 18:00-19:00	2213	原班+新生(幼儿大班)	700		
语言表演大(4)	9月19日开学每周四 19:10-20:10	2213	原班+新生(幼儿大班)	700		
语言表演大(5)	9月19日开学每周四 18:00-19:00	2210	原班+新生(幼儿大班)	700		
语言表演大(6)	9月19日开学每周四 19:10-20:10	2210	新生(幼儿大班)	700		
语言表演大(7)	9月20日开学每周五 18:00-19:00	2210	原班+新生(幼儿大班)	700		
语言表演大(8)	9月20日开学每周五 19:10-20:10	2210	原班+新生(幼儿大班)	700		
语言表演大(9)	9月20日开学每周五 18:00-19:00	2209	新生(幼儿大班)	700		
语言表演大(10)	9月20日开学每周五 19:10-20:10	2209	原班+新生(幼儿大班)	700		
语言表演大(11)	9月14日开学每周六 15:20-16:20	2211	原班+新生(幼儿大班)	700		
语言表演大(12)	9月14日开学每周六 16:30-17:30	2211	原班+新生(幼儿大班)	700		

班级	上课时间	教室	招生对象	学费	学习内容、教材、教学特色
语言表演大(13)	9月18日开学每周三 18:00-19:00	2218	原班+新生(幼儿大班)	700	以口腔训练、语言游戏为基准,通过幼儿感兴趣的儿歌、诗歌、绕口令、儿童剧等形式开展活动让孩子在玩中学、学中玩。始终以培养幼儿的语言兴趣为宗旨,让孩子们可以更加大胆自信地展示自己!
语言表演大(14)	9月18日开学每周三 18:00-19:00	2209	原班+新生(幼儿大班)	700	
语言表演大(15)	9月14日开学每周六 18:00-19:00	2218	原班+新生(幼儿大班)	700	
语言表演大(16)	9月20日开学每周五 18:00-19:00	2213	原班+新生(幼儿大班)	700	
语言表演大(17)	9月20日开学每周五 19:10-20:10	2213	原班+新生(幼儿大班)	700	
演讲与朗诵一(1)	9月14日开学每周六 15:10-16:40	2210	原班+新生(一年级)	700	
演讲与朗诵一(2)	9月19日开学每周四 18:30-20:00	2205	原班+新生(一年级)	700	
演讲与朗诵一(3)	9月18日开学每周三 18:30-20:00	2205	原班+新生(一年级)	700	
演讲与朗诵一(4)	9月14日开学每周六 18:30-20:00	2212	原班+新生(一年级)	700	
演讲与朗诵一(5)	9月15日开学每周日 8:20-9:50	2209	原班+新生(一年级)	700	
演讲与朗诵一(6)	9月15日开学每周日 10:00-11:30	2209	原班+新生(一年级)	700	
演讲与朗诵一(7)	9月14日开学每周六 19:10-20:40	2218	原班+新生(一年级)	700	
演讲与朗诵一(8)	9月19日开学每周四 18:30-20:00	2211	原班+新生(一年级)	700	
演讲与朗诵一(9)	9月15日开学每周日 8:20-9:50	2213	原班+新生(一年级)	700	
演讲与朗诵一(10)	9月14日开学每周六 10:00-11:30	2212	原班+新生(一年级)	700	
演讲与朗诵一(11)	9月14日开学每周六 15:10-16:40	2213	原班+新生(一年级)	700	
演讲与朗诵二(1)	9月14日开学每周六 8:20-9:50	2210	原班+新生(二年级)	700	
演讲与朗诵二(2)	9月15日开学每周日 13:30-15:00	2212	原班+新生(二年级)	700	
演讲与朗诵二(3)	9月15日开学每周日 15:10-16:40	2212	原班+新生(二年级)	700	
演讲与朗诵二(4)	9月14日开学每周六 15:10-16:40	2212	原班+新生(二年级)	700	

班级	上课时间	教室	招生对象	学费	学习内容、教材、教学特色
演讲与朗诵二(5)	9月14日开学每周六 13:30-15:00	2213	原班+新生(二年级)	700	培养孩子正确的发音以及积极大胆的表演欲,以儿歌、诗歌、绕口令、儿童剧,以及看图讲述和复述故事等,培养孩子的自信心,并乐意与同伴交流,让孩子在动静交替中快乐学习,体验与同伴共同游戏的快乐!
演讲与朗诵二(6)	9月15日开学每周日 15:10-16:40	2210	原班+新生(二年级)	700	
演讲与朗诵二(7)	9月15日开学每周日 15:10-16:40	2213	原班+新生(二年级)	700	
演讲与朗诵二(8)	9月14日开学每周六 18:30-20:00	2210	原班+新生(二年级)	700	
演讲与朗诵二(9)	9月19日开学每周四 18:30-20:00	2212	原班+新生(二年级)	700	
演讲与朗诵二(10)	9月15日开学每周日 10:00-11:30	2212	原班+新生(二年级)	700	
演讲与朗诵二(11)	9月14日开学每周六 8:20-9:50	2211	原班+新生(二年级)	700	
演讲与朗诵二(12)	9月14日开学每周六 10:00-11:30	2211	原班+新生(二年级)	700	
演讲与朗诵三(1)	9月15日开学每周日 13:30-15:00	2209	原三1、8班+新生(三年级)	700	
演讲与朗诵三(2)	9月14日开学每周六 8:20-9:50	2412	原班+新生(三年级)	700	
演讲与朗诵三(3)	9月14日开学每周六 10:00-11:30	2412	原班+新生(三年级)	700	
演讲与朗诵三(4)	9月15日开学每周日 10:00-11:30	2211	原班+新生(三年级)	700	
演讲与朗诵三(5)	9月15日开学每周日 15:10-16:40	2209	原班+新生(三年级)	700	
演讲与朗诵三(6)	9月15日开学每周日 13:30-15:00	2218	原三6、11班+新生(三年级)	700	
演讲与朗诵三(7)	9月14日开学每周六 8:20-9:50	2218	原班+新生(三年级)	700	
演讲与朗诵三(8)	9月14日开学每周六 13:30-15:00	2209	原三9+朗诵艺术加强2班+新生(三年级)	700	
演讲与朗诵三(9)	9月14日开学每周六 15:10-16:40	2218	原三10班+新生(三年级)	700	
演讲与朗诵四(1)	9月15日开学每周日 8:20-9:50	2211	原班+新生(四年级)	700	
演讲与朗诵四(2)	9月14日开学每周六 8:20-9:50	2213	原班+新生(四年级)	700	
演讲与朗诵四(3)	9月15日开学每周日 13:30-15:00	2211	原班+新生(四年级)	700	

班级	上课时间	教室	招生对象	学费	学习内容、教材、教学特色
演讲与朗诵四(4)	9月14日开学每周六 13:30-15:00	2212	原班+新生(四年级)	700	培养孩子正确的发音以及积极大胆的表演欲,以儿歌、诗歌、绕口令、儿童剧,以及看图讲述和复述故事等,培养孩子的自信心,并乐意与同伴交流,让孩子在动静交替中快乐学习,体验与同伴共同游戏的快乐!
演讲与朗诵四(5)	9月14日开学每周六 8:20-9:50	2209	原班+新生(四年级)	700	
演讲与朗诵四(6)	9月14日开学每周六 10:00-11:30	2209	原班+新生(四年级)	700	
演讲与朗诵四(7)	9月20日开学每周五 18:30-20:00	2211	原班+新生(四年级)	700	
演讲与朗诵四(8)	9月14日开学每周六 18:30-20:00	2209	原班+新生(四年级)	700	
演讲与朗诵四(9)	9月14日开学每周六 10:00-11:30	2213	原班+新生(四年级)	700	
演讲与朗诵五(1)	9月15日开学每周日 8:20-9:50	2212	原班+新生(五年级)	700	以儿歌、较长或难度较高的绕口令和快板等曲艺等教学内容为主。培养学员的表现能力、自信、独自表演能力。锻炼学员的字音、语音语感,能在清楚表达语言的同时表达相应的动作。
演讲与朗诵五(2)	9月14日开学每周六 15:10-16:40	2209	原班+新生(五年级)	700	
演讲与朗诵五(3)	9月15日开学每周日 13:30-15:00	2213	原班+新生(五年级)	700	
演讲与朗诵五(4)	9月14日开学每周六 8:20-9:50	2212	原班+新生(五年级)	700	
演讲与朗诵五(5)	9月14日开学每周六 13:30-15:00	2210	原班+新生(五年级)	700	
演讲与朗诵六(1)	9月15日开学每周日 13:30-15:00	2210	原班+新生(六年级)	700	演讲与朗诵是口语交际的重要形式,其课程内容包括:普通话发音训练、气息训练、朗诵、演讲、辩论、解说、播音主持、故事表演、小话剧、小相声等。
演讲与朗诵六(2)	9月15日开学每周日 10:00-11:30	2213	原班+新生(六年级)	700	
演讲与朗诵六(3)	9月14日开学每周六 10:00-11:30	2210	原班+新生(六年级)	700	
戏剧表演(1)	9月15日开学每周日 15:10-16:40	2218	原班+新生(小学三、四年级)	700	
中学生朗诵特长班(1)	9月15日开学每周日 10:00-11:30	2218	原班+初中新生	1000	
中学生朗诵特长班(2)	9月14日开学每周六 10:00-11:30	2309	原班+初中新生	1000	
中学生朗诵特长班(3)	9月15日开学每周日 15:10-16:40	2211	原班+初中新生	1000	
中学生朗诵特长班(4)	9月14日开学每周六 13:30-15:00	2218	原班+初中新生	1000	

英语项目					
班级	下课时间	教室	招生对象	学费	学习内容、教材、教学特色
实践英语1	9月15日开学每周日 9:00-11:10	2315	小学三、四年级 (英语基础较好者)	1500	由经验丰富的外籍教师授课,通过设定不同的主题,在课堂中融入自然科学、人文历史、艺术等知识,全景式呈现英语教育的趣味性和多样性,将英语和各种新鲜有趣的知识穿插到一起,让学员在浸泡式的学习中提升英语的综合运用能力。
实践英语2	9月15日开学每周日 14:00-16:10	2315	小学五、六年级 (英语基础较好者)	1500	
日语A	9月19日开学每周四 18:00-20:10	2314	原班+新生 (小学四年级以上)	600	适合对日语有兴趣的青少年,本课程主要以五十音图及简单的日语会话为主要学习内容。采用互动式教学模式,让每位学员能够寓教于乐,在互动中学到实用日语。
幼儿英语中(1)	9月18日开学每周三 19:10-20:10	2314	原中(1)(幼儿中班) (洪恩英语第二册)	700	适合幼儿园中班孩子,通过生动活泼的教学方法及多媒体辅助教学让学员能掌握26个英语字母,近50个英语单词,及简单的日常表达。每学期由外教授课两次。
幼儿英语中(2)	9月19日开学每周四 18:00-19:00	2311	原中(2)(幼儿中班) (洪恩英语第二册)	700	
幼儿英语中(3)	9月19日开学每周四 19:10-20:10	2310	原中(3)(幼儿中班) (洪恩英语第二册)	700	
幼儿英语中(4)	9月18日开学每周三 18:00-19:00	2311	原中(4)(幼儿中班) (洪恩英语第二册)	700	
幼儿英语中(5)	9月14日开学每周六 18:00-19:00	2201	新生(幼儿中班) (洪恩英语第一册)	700	
幼儿英语中(6)	9月14日开学每周六 19:10-20:10	2201	新生(幼儿中班) (洪恩英语第一册)	700	
幼儿英语大(1)	9月18日开学每周三 18:00-19:00	2201	原大(1)(幼儿大班) (洪恩英语第五册)	700	适合幼儿园大班孩子,通过生动活泼的教学方法及多媒体辅助教学让学员能掌握26个英语字母,近50个英语单词,及简单的日常表达。每学期由外教授课两次。
幼儿英语大(2)	9月20日开学每周五 19:10-20:10	2314	原大(2)(幼儿大班) (洪恩英语第五册)	700	
幼儿英语大(3)	9月18日开学每周三 19:10-20:10	2311	原大(3)(幼儿大班) (洪恩英语第五册)	700	
幼儿英语大(4)	9月20日开学每周五 18:00-19:00	2315	原大(4)(幼儿大班) (洪恩英语第五册)	700	
幼儿英语大(5)	9月20日开学每周五 19:10-20:10	2315	原大(5)(幼儿大班) (洪恩英语第四册)	700	
幼儿英语大(6)	9月20日开学每周五 18:00-19:00	2201	原大(6)(幼儿大班) (洪恩英语第四册)	700	

班级	下课时间	教室	招生对象	学费	学习内容、教材、教学特色	
幼儿英语大(7)	9月18日开学每周三18:00-19:00	2314	原大(7)(幼儿大班) (洪恩英语第三册)	700	适合幼儿园大班孩子,通过生动活泼的教学方法及多媒体辅助教学让学员能掌握26个英语字母,近50个英语单词,及简单的日常表达。每学期由外教授课两次。	
幼儿英语大(8)	9月19日开学每周四19:10-20:10	2311	原大(8)(幼儿大班) (洪恩英语第三册)	700		
幼儿英语大(9)	9月20日开学每周五18:00-19:00	2314	原大(9)(幼儿大班) (洪恩英语第二册)	700		
幼儿英语大(10)	9月18日开学每周三19:10-20:10	2201	原大(10)(幼儿大班) (洪恩英语第二册)	700		
幼儿英语大(11)	9月19日开学每周四18:00-19:00	2310	原大(11)(幼儿大班) (洪恩英语第二册)	700		
幼儿英语大(12)	9月20日开学每周五19:10-20:10	2201	原大(12)(幼儿大班) (洪恩英语第二册)	700		
幼儿英语大(13)	9月19日开学每周四18:00-19:00	2203	新生(幼儿大班) (洪恩英语第一册)	700		
幼儿英语大(14)	9月19日开学每周四19:10-20:10	2203	新生(幼儿大班) (洪恩英语第一册)	700		
幼儿英语外教中(1)	9月18日开学每周三18:00-19:00	2202	原外教中(1)班(幼儿中班) (Wonderland第二册)	1500		由经验丰富的外籍教师授课,友好、幽默、风趣、善于启发的教学方式让你总有说英语的冲动!
幼儿英语外教中(2)	9月19日开学每周四18:00-19:00	2202	原外教中(2)班(幼儿中班) (Wonderland第二册)	1500		
幼儿英语外教中(3)	9月14日开学每周六18:00-19:00	2202	新生(幼儿中班) (Wonderland第一册)	1500		
幼儿英语外教中(4)	9月14日开学每周六19:10-20:10	2202	新生(幼儿中班) (Wonderland第一册)	1500		
幼儿英语外教大(1)	9月14日开学每周六9:20-10:20	2202	原外教大(1)班(幼儿大班) (Wonderland第五册)	1500		
幼儿英语外教大(2)	9月14日开学每周六10:30-11:30	2202	原外教大(2)班(幼儿大班) (Wonderland第五册)	1500		
幼儿英语外教大(3)	9月14日开学每周六15:50-16:50	2202	原外教大(3)班(幼儿大班) (Wonderland第四册)	1500		
幼儿英语外教大(4)	7月7日开学每周日14:40-15:40	2202	原外教大(4)班(幼儿大班) (Wonderland第四册)	1500		
幼儿英语外教大(5)	9月18日开学每周三19:10-20:10	2202	原外教大(5)班(幼儿大班) (Wonderland第三册)	1500		
幼儿英语外教大(6)	9月14日开学每周六14:40-15:40	2202	原外教大(6)班(幼儿大班) (Wonderland第二册)	1500		
幼儿英语外教大(7)	7月7日开学每周日15:50-16:50	2202	原外教大(7)班(幼儿大班) (Wonderland第二册)	1500		
幼儿英语外教大(8)	9月19日开学每周四19:10-20:10	2202	原外教大(8)班(幼儿大班) (Wonderland第二册)	1500		
幼儿英语外教大(9)	9月20日开学每周五18:00-19:00	2202	新生(幼儿大班) (Wonderland第一册)	1500		
幼儿英语外教大(10)	9月20日开学每周五19:10-20:10	2202	新生(幼儿大班) (Wonderland第一册)	1500		

班级	下课时间	教室	招生对象	学费	学习内容、教材、教学特色
新标准英语一(A)	9月14日开学每周六10:00-11:30	2201	原班+新生(一年级) (一年级上册)	550	适合小学一年级学生,通过生动活泼的教学方法及多媒体辅助教学,让学员熟练掌握26个英语字母及相关单词、短语和简单的日常英语表达。课堂突出“活泼、有趣、轻松、连续”的特色。每学期由外教授课两次。
新标准英语一(B)	9月14日开学每周六15:10-16:40	2201	原班+新生(一年级) (一年级上册)	550	
新标准英语一(C)	9月15日开学每周日8:20-9:50	2201	原班+新生(一年级) (一年级上册)	550	
新标准英语一(D)	9月15日开学每周日10:00-11:30	2201	原班+新生(一年级) (一年级上册)	550	
新标准英语二(A)	9月14日开学每周六8:20-9:50	2201	原班+新生(二年级) (二年级上册)	550	适合原新标准英语班学员和有英语基础的小学二年级学员学习,在巩固26个英语字母的基础上,拓展英语词汇量,通过简单的英语对话、游戏、歌曲等方式激发学员学习英语的兴趣,培养良好的英语学习习惯。每学期由外教授课两次。
新标准英语二(B)	9月14日开学每周六13:30-15:00	2201	原班+新生(二年级) (二年级上册)	550	
新标准英语二(C)	9月15日开学每周日13:30-15:00	2201	原班+新生(二年级) (二年级上册)	550	
新标准英语二(D)	9月15日开学每周日15:10-16:40	2201	原班+新生(二年级) (二年级上册)	550	
新标准英语二(E)	9月14日开学每周六15:10-16:40	2301	原班+新生(二年级) (一年级上册)	550	适合小学三年级学员学习,在巩固26个英语字母的基础上,拓展英语词汇量,通过简单的英语对话、游戏、歌曲等方式激发学员学习英语的兴趣,培养良好的英语学习习惯。每学期由外教授课两次。
新标准英语三(A)	9月15日开学每周日8:20-9:50	2311	原班+新生(三年级) (三年级上册)	550	
新标准英语三(B)	9月15日开学每周日10:00-11:30	2311	原班+新生(三年级) (三年级上册)	550	
新标准英语三(C)	9月14日开学每周六10:00-11:30	2314	原班+新生(三年级) (三年级上册)	550	
新标准英语三(D)	9月14日开学每周六15:10-16:40	2314	原班+新生(三年级) (三年级上册)	550	
新标准英语三(E)	9月15日开学每周日13:30-15:00	2311	原班+新生(三年级) (三年级上册)	550	
新标准英语三(F)	9月14日开学每周六13:30-15:00	2301	原班+新生(三年级) (三年级上册)	550	
新标准英语三(G)	9月15日开学每周日13:30-15:00	2314	新生(三年级) (三年级上册)	550	
新标准英语四(A)	9月14日开学每周六8:20-9:50	2301	原班+新生(四年级) (四年级上册)	550	适合小学四年级学生,主要培养学生用语言进行交流的能力。采用听、做、说、唱、玩、演的方式,鼓励学生积极参与,大胆表达,侧重提高小学生对语言的感受和初步用英语进行听、说、唱、演的能力。每学期由外教授课两次。
新标准英语四(B)	9月14日开学每周六10:00-11:30	2301	原班+新生(四年级) (四年级上册)	550	
新标准英语四(C)	9月15日开学每周日10:00-11:30	2314	原班+新生(四年级) (四年级上册)	550	
新标准英语四(D)	9月14日开学每周六8:20-9:50	2314	原班+新生(四年级) (四年级上册)	550	
新标准英语四(E)	9月20日开学每周五18:00-20:10	2311	原班+新生(四年级) (四年级上册)	750	

班级	下课时间	教室	招生对象	学费	学习内容、教材、教学特色
新标准英语四(F)	9月14日开学每周六13:30-15:00	2314	原班+新生(四年级)过渡教材第四册	550	适合小学五年级学生,主要培养学生用语言进行交流的能力。采用听、做、说、唱、玩、演的方式,鼓励学生积极参与,大胆表达,侧重提高小学生对语言的感受和初步用英语进行听、说、唱、演的能力。每学期由外教授课两次。
新标准英语四(G)	9月15日开学每周日15:10-16:40	2311	原班+新生(四年级)(四年级上册)	550	
新标准英语四(H)	9月15日开学每周日13:30-15:00	2301	原班+新生(四年级)(四年级上册)	550	
新标准英语五(A)	9月14日开学每周六13:30-15:00	2311	原班+新生(五年级)(五年级上册)	550	
新标准英语五(B)	9月14日开学每周六15:10-16:40	2311	原班+新生(五年级)(五年级上册)	550	
新标准英语五(C)	9月15日开学每周日8:20-9:50	2314	原班+新生(五年级)(五年级上册)	550	
新标准英语五(D)	9月15日开学每周日15:10-16:40	2314	原班+新生(五年级)(五年级上册)	550	
新标准英语五(E)	9月14日开学每周六13:30-15:00	2315	原班+新生(五年级)(五年级上册)	550	
新标准英语五(F)	9月14日开学每周六10:00-11:30	2310	原班+新生(五年级)(五年级上册)	550	
新标准英语五(G)	9月14日开学每周六8:20-9:50	2310	原班+新生(五年级)(五年级上册)	550	
新标准英语六(A)	9月14日开学每周六8:20-9:50	2311	原班+新生(六年级)(六年级上册)	550	适合小学六年级学生,在培养学生英语兴趣的同时,着重培养学生的听说能力,逐步强化读写能力,为进一步学习打好基础。每学期由外教授课两次。
新标准英语六(B)	9月14日开学每周六10:00-11:30	2311	原班+新生(六年级)(六年级上册)	550	
新标准英语六(C)	9月15日开学每周日15:10-16:40	2301	原班+新生(六年级)(六年级上册)	550	
新标准英语六(D)	9月14日开学每周六10:00-11:30	2315	原六D+六E班+新生(六年级)(六年级上册)	550	
新标准英语六(E)	9月14日开学每周六15:10-16:40	2310	原六F班+新生(六年级)(六年级上册)	550	
七年级英语(1)	9月14日开学每周六8:20-9:50	2315	原班+新生(七年级)	600	由具有丰富英语教学经验的中学英语教师执教,选用符合最新中考考纲要求的教学内容,与学校教学同步,巩固各教学单元知识要点,重点讲解中学语法,精讲难点,教授技巧,并培养学生良好的英语学习习惯,协助学生奠定坚实的基础迎接中考的挑战。每学期由外教授课两次。
七年级英语(2)	9月15日开学每周日10:00-11:30	2310	原班+新生(七年级)	600	
七年级英语(3)	9月14日开学每周六15:10-16:40	2315	原班+新生(七年级)	600	
八年级英语(1)	9月15日开学每周日8:20-9:50	2310	原班+新生(八年级)	600	
八年级英语(2)	9月15日开学每周日15:10-16:40	2310	原班+新生(八年级)	600	
九年级英语(1)	9月15日开学每周日13:30-15:00	2310	原班+新生(九年级)	600	

智力拓展项目					
班级	上课时间	教室	招生对象	学费	学习内容、教材、教学特色
智力魔方初级	9月20日开学每周五18:00-19:00	2203	新生(大班以上)	700	通过魔方学习,帮助孩子认识空间立方体的组织和构成,提升学员空间思维能力;还原魔方的过程,需要手、眼、脑互相配合,玩的过程中不断开发左右脑,专注力得到有效提升;经常玩魔方的孩子,更擅长解决多层逻辑问题。提升数学学习能力;通过学习,学员将掌握完成3阶、2阶、金字塔等内容。提高班进行速拧训练。
智力魔方提高	9月20日开学每周五19:10-20:10	2203	原亲子(1)(2)班+有基础新生(二阶)	700	
幼儿思维(1)	9月20日开学每周五18:00-19:00	2219	新生(中班)	800	“逻辑狗”原名“LOGICO”,是一套来自德国的旨在开发儿童智慧潜能的系统训练学具。“逻辑狗”学具根据孩子的认知发展特点,其内容涵盖孩子常见的生活用品、生活场景等等。通过观察、注意、分析、推理、判断、联想等各种能力的运用,促使孩子的智能向更高阶段发展。
幼儿思维(2)	9月20日开学每周五19:10-20:10	2219	新生(中班)	800	
幼儿思维(3)	9月19日开学每周四18:00-19:00	2219	原幼儿思维(3)+新生(中班)	800	
幼儿思维(4)	9月19日开学每周四19:10-20:10	2219	原幼儿思维(4)+新生(中班)	800	
幼儿思维(5)	9月15日开学每周日9:20-10:20	2219	原幼儿思维(5)+新生(大班)	800	
幼儿思维(6)	9月15日开学每周日10:30-11:30	2219	原幼儿思维(6)+新生(大班)	800	
幼儿思维(7)	9月14日开学每周六18:00-19:00	2219	原幼儿思维(7)+新生(大班)	800	
幼儿思维(8)	9月14日开学每周六19:10-20:10	2219	原幼儿思维(8)+新生(大班)	800	
蒙氏数学中(1)	9月20日开学每周五18:00-19:00	2204	原蒙氏数学中(1)+新生(中班)	700	通过情境教育发展幼儿的思维;以“游戏式精神”为主轴,将活泼生动的生活经验与社会情境融入学习中;以生活化的取材和活泼生动的编排将生活经验与社会情境;以提高孩子学习的兴趣,启发孩子的创造力和思考力。
蒙氏数学中(2)	9月20日开学每周五19:10-20:10	2204	原蒙氏数学中(2)+新生(中班)	700	
蒙氏数学中(3)	9月18日开学每周三18:00-19:00	2219	原蒙氏数学中(3)+新生(中班)	700	
蒙氏数学中(4)	9月18日开学每周三19:10-20:10	2219	原蒙氏数学中(4)+新生(中班)	700	
蒙氏数学中(5)	9月14日开学每周六14:40-15:50	2204	原蒙氏数学中(5)+新生(中班)	700	
蒙氏数学中(6)	9月14日开学每周六16:00-17:00	2204	原蒙氏数学中(6)+新生(中班)	700	
蒙氏数学大(1)	9月14日开学每周六18:00-19:00	2204	原蒙氏数学大(1)+新生(大班)	700	

班级	上课时间	教室	招生对象	学费	学习内容、教材、教学特色
蒙氏数学大(2)	9月14日开学每周六 19:10-20:10	2204	原蒙氏数学大(2)+ 新生(大班)	700	通过情境教育发展幼儿的思维;以“游戏式精神”为主轴,将活泼生动的生活经验与社会情境融入学习中;以生活化的取材和活泼生动的编排将生活经验与社会情境;以提高孩子学习的兴趣,启发孩子的创造力和思考力。
蒙氏数学大(3)	9月19日开学每周四 18:00-19:00	2204	原蒙氏数学大(3)+ 新生(大班)	700	
蒙氏数学大(4)	9月19日开学每周四 19:10-20:10	2204	原蒙氏数学大(4)+ 新生(大班)	700	
蒙氏数学大(5)	9月18日开学每周三 18:00-19:00	2204	原蒙氏数学大(5)+ 新生(大班)	700	
蒙氏数学大(6)	9月18日开学每周三 19:10-20:10	2204	原蒙氏数学大(6) 新生(大班)	700	
智力拓展一(A)	9月15日开学每周日 8:20-9:50	2402	原智力拓展一(A)+ 新生(一年级)	500	
智力拓展一(B)	9月15日开学每周日 10:00-11:30	2402	原智力拓展一(B)+ 新生(一年级)	500	
智力拓展一(C)	9月14日开学每周六 8:20-9:50	2402	新生(一年级)	500	
智力拓展一(D)	9月14日开学每周六 10:00-11:30	2402	新生(一年级)	500	
智力拓展二(A)	9月14日开学每周六 13:30-15:00	2402	原智力拓展二(A)+ 新生(二年级)	500	根据二年级学生的心理特点和认知规律,精心安排每次课的学习内容,主张在打好基础的同时,达到训练思维能力的目的,培养相对应的记忆力和反应能力。
智力拓展二(B)	9月14日开学每周六 15:10-16:40	2402	原智力拓展二(B)+ 新生(二年级)	500	
智力拓展二(C)	9月15日开学每周日 13:30-15:00	2402	原智力拓展二(C)+ 新生(二年级)	500	
智力拓展二(D)	9月15日开学每周日 15:10-16:40	2402	原智力拓展二(D)+ 新生(二年级)	500	
智力拓展二(E)	9月14日开学每周六 8:20-9:50	2405	新生(二年级)	500	
智力拓展二(F)	9月14日开学每周六 10:00-11:30	2405	新生(二年级)	500	
智力拓展三(A)	9月14日开学每周六 13:30-15:00	2405	原智力拓展三(A)+ 新生(三年级)	500	根据三年级学生的心理特点和认知规律,精心安排每次课的学习内容,主张在打好基础的同时,达到训练思维能力的目的,培养相对应的记忆力和反应能力。
智力拓展三(B)	9月14日开学每周六 15:10-16:40	2405	原智力拓展三(B)+ 新生(三年级)	500	
智力拓展三(C)	9月14日开学每周六 8:20-9:50	2406	原智力拓展三(C)+ 新生(三年级)	500	
智力拓展三(D)	9月14日开学每周六 10:00-11:30	2406	原智力拓展三(D)+ 新生(三年级)	500	
智力拓展三(E)	9月15日开学每周日 13:30-15:00	2405	原智力拓展三(E)+ 新生(三年级)	500	
智力拓展三(F)	9月15日开学每周日 15:10-16:40	2405	原智力拓展三(F)+ 新生(三年级)	500	

班级	上课时间	教室	招生对象	学费	学习内容、教材、教学特色
智力拓展四(A)	9月14日开学每周六 8:20-9:50	2407	原智力拓展四(A)+ 新生(四年级)	500	根据四年级学生的心理特点和认知规律,精心安排每次课的学习内容,主张在打好基础的同时,达到训练思维能力的目的,培养相对应的记忆力和反应能力。
智力拓展四(B)	9月14日开学每周六 10:00-11:30	2407	原智力拓展四(B)+ 新生(四年级)	500	
智力拓展四(C)	9月14日开学每周六 13:30-15:00	2407	原智力拓展四(C)+ 新生(四年级)	500	
智力拓展四(D)	9月14日开学每周六 15:10-16:40	2407	原智力拓展四(D)+ 新生(四年级)	500	
智力拓展四(E)	9月15日开学每周日 8:20-9:50	2406	原智力拓展四(E)+ 新生(四年级)	500	
智力拓展四(F)	9月15日开学每周日 10:00-11:30	2406	原智力拓展四(F)+ 新生(四年级)	500	
智力拓展五(A)	9月14日开学每周六 13:30-15:00	2406	原智力拓展五(A)+ 新生(五年级)	500	根据五年级学生的心理特点和认知规律,精心安排每次课的学习内容,主张在打好基础的同时,达到训练思维能力的目的,培养相对应的记忆力和反应能力。
智力拓展五(B)	9月14日开学每周六 15:10-16:40	2406	原智力拓展五(B)+ 新生(五年级)	500	
智力拓展五(C)	9月15日开学每周日 8:20-9:50	2405	原智力拓展五(C)+ 新生(五年级)	500	
智力拓展五(D)	9月15日开学每周日 10:00-11:30	2405	原智力拓展五(D)+ 新生(五年级)	500	
智力拓展五(E)	9月14日开学每周六 8:20-9:50	2408	原智力拓展五(E)+ 新生(五年级)	500	
智力拓展五(F)	9月14日开学每周六 10:00-11:30	2408	原智力拓展五(F)+ 新生(五年级)	500	
智力拓展六(A)	9月14日开学每周六 8:20-9:50	2409	原智力拓展六(A)+ 新生(六年级)	500	根据六年级学生的心理特点和认知规律,精心安排每次课的学习内容,主张在打好基础的同时,达到训练思维能力的目的,培养相对应的记忆力和反应能力。
智力拓展六(B)	9月14日开学每周六 10:00-11:30	2409	原智力拓展六(B)+ 新生(六年级)	500	
智力拓展六(C)	9月14日开学每周六 13:30-15:00	2409	原智力拓展六(C)+ 新生(六年级)	500	
智力拓展六(D)	9月14日开学每周六 15:10-16:40	2409	原智力拓展六(D)+ 新生(六年级)	500	
智力拓展七(A)	9月14日开学每周六 17:30-19:00	2408	原智力拓展七(A)+ 新生(七年级)	600	根据七、八年级学生的心理特点和认知规律,精心安排每次课的学习内容,主张在打好基础的同时,达到训练思维能力的目的,激励他们爱学、乐学,增强其学习的主动性。提高学生思维的敏捷性、灵活性、准确性和深刻性。
智力拓展八(A)	9月14日开学每周六 19:10-20:40	2408	原智力拓展八(A)+ 新生(八年级)	600	

文学写作项目					
班级	上课时间	教室	招生对象	学费	学习内容、教材、教学特色
汉字诗话(1)班	9月15日开学每周日 13:30-15:00	2309	原班老生+新生(一至三年级)	600	品唐宋雅韵, 观诗人故事; 探汉字奥秘, 明汉字用法。
汉字诗话(2)班	9月15日开学每周日 15:10-16:40	2309	原班老生+新生(一至三年级)	600	
小小作家班(1)	9月14日开学每周六 13:30-15:00	2302	原班老生+新生(三年级)	800	
小小作家班(2)	9月14日开学每周六 15:10-16:40	2302	原班老生+新生(四年级)	800	本课程结合现场环境, 深入浅出地讲解创作技巧, 给予一个命题, 结合每节课的知识点和学员一起探讨创作的过程, 教孩子写好作文、诗歌、散文等常用文体, 丰富孩子文化底蕴, 激励创作热情。
小小作家班(3)	9月20日开学每周五晚 18:30-20:00	2302	原班老生+新生(五、六年级)	800	
文学写作一(A)	9月15日开学每周日 13:30-15:00	2307	拼音启蒙(1)+新生(一年级)	600	
文学写作一(B)	9月15日开学每周日 15:10-16:40	2307	拼音启蒙(2)+新生(一年级)	600	初步掌握汉语拼音的发音和书写, 结合口语交际, 较好完成语文课程的幼小衔接。
文学写作一(C)	9月15日开学每周日 10:00-11:30	2309	新生(一年级)	600	
文学写作二(A)	9月14日开学每周六 13:30-15:00	2303	原班老生+新生(二年级)	500	
文学写作二(B)	9月14日开学每周六 15:10-16:40	2303	原班老生+新生(二年级)	500	通过生动有趣的角色和角色互动进行语言交流, 激发学员兴趣, 使学员在一种自由、快乐的情境中得到体验。同时训练语言表达的思维方式方法, 提高学员的语文综合素质。
文学写作二(C)	9月19日开学每周四晚 18:30-20:00	2302	原班老生+新生(二年级)	500	
文学写作二(D)	9月14日开学每周六 13:30-15:00	2307	原班老生+新生(二年级)	500	
文学写作三(A)	9月15日开学每周日 8:20-9:50	2307	原班老生+新生(三年级)	500	根据小学三年级阅读和写作训练要求, 精心设计教学内容, 运用生动活泼的课堂教学形式, 提高学员学习写作的兴趣, 切实加强学员写作基本功训练, 以提高学员的写作水平。
文学写作三(B)	9月15日开学每周日 10:00-11:30	2307	原班老生+新生(三年级)	500	
文学写作三(C)	9月15日开学每周日 13:30-15:00	2302	原班老生+新生(三年级)	500	
文学写作三(D)	9月15日开学每周日 15:10-16:40	2302	原班老生+新生(三年级)	500	
文学写作三(E)	9月14日开学每周六 13:30-15:00	2309	原班老生+新生(三年级)	500	
文学写作三(F)	9月14日开学每周六 15:10-16:40	2309	原班老生+新生(三年级)	500	
文学写作四(A)	9月14日开学每周六 8:20-9:50	2303	原班老生+新生(四年级)	500	

班级	上课时间	教室	招生对象	学费	学习内容、教材、教学特色
文学写作四(B)	9月14日开学每周六 10:00-11:30	2303	原班老生+新生(四年级)	500	根据小学四年级阅读和写作训练要求, 精心设计教学内容, 运用生动活泼的课堂教学形式, 提高学员学习写作的兴趣, 切实加强学员写作基本功训练, 以提高学员的写作水平。
文学写作四(C)	9月14日开学每周六 8:20-9:50	2302	原班老生+新生(四年级)	500	
文学写作四(D)	9月15日开学每周日 15:10-16:40	2303	原班老生+新生(四年级)	500	
文学写作四(E)	9月15日开学每周日 8:20-9:50	2303	原班老生+新生(四年级)	500	
文学写作四(F)	9月15日开学每周日 10:00-11:30	2303	原班老生+新生(四年级)	500	
文学写作四(G)	9月14日开学每周六 15:10-16:40	2307	原班老生+新生(四年级)	500	
文学写作五(A)	9月14日开学每周六 13:30-15:00	2308	原班老生+新生(五年级)	500	
文学写作五(B)	9月14日开学每周六 15:10-16:40	2308	原班老生+新生(五年级)	500	
文学写作五(C)	9月14日开学每周六 8:20-9:50	2308	原班老生+新生(五年级)	500	
文学写作五(D)	9月14日开学每周六 10:00-11:30	2308	原班老生+新生(五年级)	500	
文学写作五(E)	9月15日开学每周日 13:30-15:00	2308	原班老生+新生(五年级)	500	
文学写作五(F)	9月14日开学每周六 10:00-11:30	2302	原五(F)(G)班老生+新生(五年级)	500	
文学写作六(A)	9月15日开学每周日 13:30-15:00	2409	原班老生+新生(六年级)	500	根据小学六年级阅读和写作训练要求, 精心设计教学内容, 运用生动活泼的课堂教学形式, 提高学员学习写作的兴趣, 切实加强学员写作基本功训练, 以提高学员的写作水平。
文学写作六(B)	9月15日开学每周日 15:10-16:40	2409	原班老生+新生(六年级)	500	
文学写作六(C)	9月15日开学每周日 8:20-9:50	2302	原班老生+新生(六年级)	500	
文学写作六(D)	9月15日开学每周日 10:00-11:30	2302	原班老生+新生(六年级)	500	
文学写作六(E)	9月14日开学每周六 8:20-9:50	2307	原班老生+新生(六年级)	500	
文学写作六(F)	9月14日开学每周六 10:00-11:30	2307	原班老生+新生(六年级)	500	
文学写作七(A)	9月15日开学每周日 8:20-9:50	2308	原班老生+新生(七年级)	600	
文学写作七(B)	9月15日开学每周日 10:00-11:30	2308	原班老生+新生(七年级)	600	
文学写作七(C)	9月15日开学每周日 13:30-15:00	2303	原班老生+新生(七年级)	600	
文学写作八(A)	9月15日开学每周日 15:10-16:40	2308	原班老生+新生(八年级)	600	

创客空间项目

班级	上课时间	教室	招生对象	学费	学习内容、教材、教学特色
scratch趣味编程 A1	9月14日开学每周六 8:20-9:50	1109小博士工作室	新生(三、四年级,具备电脑操作基础)	600	Scratch是由美国麻省理工学院媒体实验室终身幼儿园小组研究开发的一种图形化的编程语言,此软件的目的是让青少年轻松地创建自己的互动故事、动画、游戏、音乐和艺术。让青少年能够在轻松的环境下学习简单的程序设计、数学和计算知识,增加创新思维、培养逻辑思维和合作学习。
scratch趣味编程 A2	9月15日开学每周日 19:10-20:40	1109小博士工作室	新生(三、四年级,具备电脑操作基础)	600	
scratch趣味编程 B1	9月14日开学每周六 10:00-11:30	1109小博士工作室	原scratch趣味编程A1+新生(有编程基础、四年级以上)	600	
scratch趣味编程 B2	9月19日开学每周四 17:30-19:00	1109小博士工作室	原scratch趣味编程A2+新生(有编程基础、四年级以上)	600	
scratch趣味编程 B3	9月15日开学每周日 17:30-19:00	1109小博士工作室	原scratch趣味编程A3 A4+新生(有编程基础、四年级以上)	600	
创客课程一A1	9月14日开学每周六 17:30-19:00	1110小博士工作室	原scratch趣味编程B1+新生(有编程基础、四年级以上)	1200	结合目前创客主流控制芯片,arduino uno标准板所建立的一套实验器材,它的作用在于让学生动手动脑,在学习编程思维的过程中学习动手能力和创作能力。
创客课程一A2	9月14日开学每周六 19:10-20:40	1110小博士工作室	原scratch趣味编程B2+新生(有编程基础、四年级以上)	1200	
创客课程一B1	9月14日开学每周六 15:10-16:40	1110小博士工作室	原创客课程一A1+新生(有编程基础、四年级以上)	1200	
创客课程二B1(App Inventor编程)	9月15日开学每周日 13:30-15:00	1110小博士工作室	原创客课程二A1+新生(有编程基础、四年级以上)	1200	在智能手机已经普及、移动互联网技术和Android平台蓬勃发展的背景下,以Android的图形化积木式编程软件App Inventor为载体,面向不具备编程基础的小学生通过案例引导和项目驱动的教学方式,使学生具备基本的Android应用能力,并初步养成计算思维。
创客课程二B2(App Inventor编程)	9月15日开学每周日 15:10-16:40	1110小博士工作室	原创客课程二A2+新生(有编程基础、四年级以上)	1200	
创客课程三A1(3D打印)	9月15日开学每周日 10:00-11:30	1110小博士工作室	原创客课程一B1、二B1+新生(有scratch编程基础、四年级以上)	1200	通过3D打印课程的学习,学生们可以掌握如何应用3D设计软件来表达头脑中的创意,并通过操作3D打印机把自己丰富多彩的创意变成千奇百变的物品。
创客课程四B1(掌控板)	9月15日开学每周日 8:20-9:50	1110小博士工作室	原创客课程三A1、四A1+新生(有编程基础、五年级以上)	1200	掌控是一块普及STEAM创客教育、人工智能教育、编程教育的开源智能硬件。它集成ESP-32高性能双核芯片,支持WiFi和蓝牙双模通信,可作为物联网节点,实现物联网应用。
创客课程四B2(掌控板)	9月14日开学每六 13:30-15:00	1110小博士工作室	原创客课程四A2+新生(有编程基础、五年级以上)	1200	
无人机	9月18日开学每周三 18:30-20:30	1109小博士工作室	原无人机+新生(三年级以上、具备电脑操作基础)	1500(含无人机)	让学生对空中机器人有一定系统的认识,初步掌握无人机基础理论知识,从认识到组装、从组装到趣味飞行,在课程中习得飞行技能和一定专业的编程知识。
C++程序设计A1	9月14日开学每周六 15:10-16:40	1109小博士工作室	新生(小学五年级以上)	1000	

班级	上课时间	教室	招生对象	学费	学习内容、教材、教学特色
C++程序设计A2	9月15日开学每周日 13:30-15:00	1109小博士工作室	原C语言程序设计班2+新生(小学五年级以上)	1000	以C++语言程序设计为主,培养孩子的逻辑思维能力、计算能力。
C++程序设计B1	9月14日开学每周六 13:30-15:00	1109小博士工作室	原C语言程序设计班1+新生(小学五年级以上,有C语言编程基础)	1000	
Python编程A1	9月15日开学每周日 8:20-9:50	1109小博士工作室	新生(小学五年级以上)	1000	Python编程进入高中新课标!游戏化学习模式,激发学习兴趣。培养学生的计算思维能力、创新能力。
Python编程B1	9月15日开学每周日 10:00-11:30	1109小博士工作室	原Python编程A1+新生(小学五年级以上,有Python编程基础)	1000	
Python编程C1	9月14日开学每周六 17:30-19:00	1109小博士工作室	原Python编程B1+新生(小学五年级以上,有Python编程基础)	1000	
科学探索三A	9月14日开学每周六 13:30-15:00	2401	原科学探索三A+新生(三年级)	1000	科学探索班以满足孩子与生俱来的好奇心和探究欲为宗旨,从日常生活中提炼科学素材,课程体系完整、循序渐进、注重探索,每位学生一套器材,自己动手制作相关作品。在这里孩子们不仅能学到学校课堂上的科学知识,更能在课外充裕的时间里亲自动手、亲身体验、深入探究,真正实现“学中玩、玩中学”。
科学探索三B	9月14日开学每周六 15:10-16:40	2401	新生(三年级)	1000	
科学探索四A	9月15日开学每周日 13:30-15:00	2401	原科学探索四A+新生(四年级)	1000	
科学探索四B	9月14日开学每周六 8:20-9:50	2401	原科学探索四B+新生(四年级)	1000	
科学探索四C	9月15日开学每周日 8:20-9:50	2401	原科学探索四C+新生(四年级)	1000	
科学探索五A	9月15日开学每周日 15:10-16:40	2401	原科学探索五A+新生(五年级)	1000	
科学探索五B	9月14日开学每周六 10:00-11:30	2401	原科学探索五B+新生(五年级)	1000	
科学探索六A	9月15日开学每周日 10:00-11:30	2401	原科学探索六A+新生(六年级)	1000	
航模新生1	9月15日开学每周日 8:20-9:50	2413	新生(一、二年级)	600+300	
航模新生2	9月15日开学每周日 10:00-11:30	2413	新生(一、二年级)	600+300	
航模初级1	9月14日开学每周六 8:20-9:50	2413	原航模新生1+新生(一、二年级)	600+300	
航模初级2	9月14日开学每周六 10:00-11:30	2413	原航模新生2+新生(一、二年级)	600+300	
航模中级1	9月14日开学每周六 15:10-16:40	2413	原航模初级1+新生(二年级)	600+450	
航模提高1	9月14日开学每周六 13:30-15:00	2413	原航模中级1、提高1+新生(二年级)	600+550	

科技项目					
班级	上课时间	教室	招生对象	学费	学习内容、教材、教学特色
科技制作初(1)	9月15日开学每周日 8:20-9:50	4208 邓稼先之家	原科技制作初级(1)+新生(小学三年级以上)	700	以电子百拼为基础学会认识各种电子元件及符号标识,了解电路的基本知识,掌握各种电子模拟电路的拼装,并学会制作创新型的电子电路。
科技制作初(2)	9月15日开学每周日 10:00-11:30	4208 邓稼先之家	原科技制作初级(2)+新生(小学三年级以上)	700	
科技制作中(1)	9月14日开学每周六 13:30-15:00	4208 邓稼先之家	原科技制作中(1)+新生(小学四年级以上)	1000 (含材料费)	在掌握初级内容的基础上,了解各类模型的竞赛规则,并进一步提升制作技巧和调试能力。
科技制作中(2)	9月14日开学每周六 15:10-16:40	4208 邓稼先之家	原科技制作中(2)+新生(小学四年级以上)	1000 (含材料费)	
幼儿机器人A(1)	9月14日开学每周六 18:00-19:00	4202 牛顿之家	新生(幼儿中班)	1000	通过相应的幼儿机器人套件的教学和制作,使学员掌握简单机械的基本原理,培养学员的动手能力和专注力。
幼儿机器人A(2)	9月14日开学每周六 19:10-20:10	4202 牛顿之家	新生(幼儿中班)	1000	
幼儿机器人A(3)	9月15日开学每周日 14:40-15:40	4201 爱迪生之家	新生(幼儿中班)	1000	
幼儿机器人A(4)	9月15日开学每周日 15:50-16:50	4201 爱迪生之家	新生(幼儿中班)	1000	
幼儿机器人A(5)	9月19日开学每周四 18:00-19:00	4204 贝尔之家	新生(幼儿中班)	1000	
幼儿机器人A(6)	9月19日开学每周四 19:10-20:10	4204 贝尔之家	新生(幼儿中班)	1000	
幼儿机器人B(1)	9月14日开学每周六 8:10-9:10	4208 邓稼先之家	原幼儿机器人A(1)(幼儿中班)	1000	
幼儿机器人B(2)	9月14日开学每周六 9:20-10:20	4208 邓稼先之家	原幼儿机器人A(2)(幼儿中班)	1000	
幼儿机器人B(3)	9月14日开学每周六 10:30-11:30	4208 邓稼先之家	原幼儿机器人A(3)(幼儿中班)	1000	
幼儿机器人B(4)	9月14日开学每周六 8:10-9:10	4211 诺贝尔之家	原幼儿机器人A(4)(幼儿中班)	1000	
幼儿机器人B(5)	9月14日开学每周六 9:20-10:20	4211 诺贝尔之家	原幼儿机器人A(5)(幼儿中班)	1000	
幼儿机器人B(6)	9月14日开学每周六 10:30-11:30	4211 诺贝尔之家	原幼儿机器人A(6)(幼儿中班)	1000	
幼儿机器人B(7)	9月20日开学每周五 18:00-19:00	4201 爱迪生之家	原幼儿机器人A(7)(幼儿中班)	1000	
幼儿机器人B(8)	9月20日开学每周五 19:10-20:10	4201 爱迪生之家	原幼儿机器人A(8)(幼儿中班)	1000	
幼儿机器人B(9)	9月14日开学每周六 8:10-9:10	4201 爱迪生之家	原幼儿机器人A(9)(幼儿中班)	1000	

班级	上课时间	教室	招生对象	学费	学习内容、教材、教学特色
幼儿机器人B(10)	9月14日开学每周六 9:20-10:20	4201 爱迪生之家	原幼儿机器人A(10)(幼儿中班)	1000	通过相应的幼儿机器人套件的教学和制作,使学员掌握简单机械的基本原理,培养学员的动手能力和专注力。
幼儿机器人B(11)	9月14日开学每周六 10:30-11:30	4201 爱迪生之家	原幼儿机器人A(11)(幼儿中班)	1000	
幼儿机器人B(12)	9月15日开学每周日 9:20-10:20	4211 诺贝尔之家	原幼儿机器人A(12)(幼儿中班)	1000	
幼儿机器人B(13)	9月15日开学每周日 10:30-11:30	4211 诺贝尔之家	原幼儿机器人A(13)(幼儿中班)	1000	
幼儿机器人C(1)	9月14日开学每周六 13:30-14:30	4201 爱迪生之家	原幼儿机器人B(1)(幼儿中班)	1000	
幼儿机器人C(2)	9月14日开学每周六 14:40-15:40	4201 爱迪生之家	原幼儿机器人B(2)(幼儿中班)	1000	
幼儿机器人C(3)	9月14日开学每周六 15:50-16:50	4201 爱迪生之家	原幼儿机器人B(3)(幼儿中班)	1000	
机器人入门A(1)	9月19日开学每周四 17:30-19:00	4202 牛顿之家	原幼儿机器人C(1)(幼儿大班)	1000	
机器人入门A(2)	9月19日开学每周四 19:10-20:40	4202 牛顿之家	原幼儿机器人C(2)(幼儿大班)	1000	
机器人入门A(3)	9月14日开学每周六 13:30-15:00	4211 诺贝尔之家	新生(幼儿大班)	1000	
机器人入门A(4)	9月14日开学每周六 15:10-16:40	4211 诺贝尔之家	新生(幼儿大班)	1000	
机器人入门B(1)	9月15日开学每周日 13:30-15:00	4202 牛顿之家	原机器人入门A(1)(大班)	1000	本阶段适合大班学员,通过相应的幼儿机器人套件的教学和制作,使学员掌握简单机械的基本原理,培养学员的动手能力和专注力。
机器人入门B(2)	9月15日开学每周日 15:10-16:40	4202 牛顿之家	原机器人入门A(2)(大班)	1000	
机器人入门B(3)	9月15日开学每周日 8:20-9:50	4202 牛顿之家	原机器人入门A(3)(大班)	1000	
机器人入门B(4)	9月15日开学每周日 10:00-11:30	4202 牛顿之家	原机器人入门A(4)(大班)	1000	
机器人入门B(5)	9月18日开学每周三 17:30-19:00	4202 牛顿之家	原机器人入门A(5)(大班)	1000	
机器人入门B(6)	9月18日开学每周三 19:10-20:40	4202 牛顿之家	原机器人入门A(6)(大班)	1000	
机器人入门B(7)	9月18日开学每周三 17:30-19:00	4207 钱学森之家	原机器人入门A(7)(大班)	1000	
机器人入门B(8)	9月18日开学每周三 19:10-20:40	4207 钱学森之家	原机器人入门A(8)(大班)	1000	
机器人入门B(9)	9月20日开学每周五 17:30-19:00	4206 张衡之家	原机器人入门A(9)(大班)	1000	
机器人入门B(10)	9月20日开学每周五 19:10-20:40	4206 张衡之家	原机器人入门A(10)(大班)	1000	

班级	上课时间	教室	招生对象	学费	学习内容、教材、教学特色
机器人入门B(11)	9月14日开学每周六 8:20-9:50	4202 牛顿之家	原机器人入门A(11)(大班)	1000	本阶段适合大班学员,通过相应的幼儿机器人套件的教学和制作,使学员掌握简单机械的基本原理,培养学员的动手能力和专注力。
机器人入门B(12)	9月14日开学每周六 10:00-11:30	4202 牛顿之家	原机器人入门A(12)(大班)	1000	
机器人入门B(13)	9月14日开学每周六 13:30-15:00	4202 牛顿之家	原机器人入门A(13)(大班)	1000	
机器人入门B(14)	9月14日开学每周六 15:10-16:40	4202 牛顿之家	原机器人入门A(14)(大班)	1000	
机器人入门C(1)	9月19日开学每周四 17:30-19:00	4201 爱迪生之家	原机器人入门B(1)(大班)	1000	
机器人入门C(2)	9月19日开学每周四 19:10-20:40	4201 爱迪生之家	原机器人入门B(2)(大班)	1000	
机器人入门C(3)	9月14日开学每周六 17:30-19:00	4201 爱迪生之家	原机器人入门B(3)(大班)	1000	
机器人入门C(4)	9月14日开学每周六 19:10-20:40	4201 爱迪生之家	原机器人入门B(4)(大班)	1000	
机器人入门C(5)	9月15日开学每周日 8:20-9:50	4201 爱迪生之家	原机器人入门B(5)(大班)	1000	
机器人入门C(6)	9月15日开学每周日 10:00-11:30	4201 爱迪生之家	原机器人入门B(6)(大班)	1000	
机器人入门C(7)	9月14日开学每周六 17:30-19:00	4207 钱学森之家	原机器人入门B(7)(大班)	1000	
机器人入门C(8)	9月14日开学每周六 19:10-20:40	4207 钱学森之家	原机器人入门B(8)(大班)	1000	
机器人入门C(9)	9月15日开学每周日 13:30-15:00	4206 张衡之家	原机器人入门B(9)(大班)	1000	
机器人入门C(10)	9月15日开学每周日 15:10-16:40	4206 张衡之家	原机器人入门B(10)(大班)	1000	
机器人入门C(11)	9月19日开学每周四 17:30-19:00	4203 达尔文之家	原机器人入门B(11)(大班)	1000	
机器人入门C(12)	9月19日开学每周四 19:10-20:40	4203 达尔文之家	原机器人入门B(12)(大班)	1000	
智能机器人一A(1)	9月14日开学每周六 17:30-19:00	4211 诺贝尔之家	原机器人入门C(1)(小学一年级)	1000	
智能机器人一A(2)	9月14日开学每周六 19:10-20:40	4211 诺贝尔之家	原机器人入门C(2)(小学一年级)	1000	
智能机器人一A(3)	9月15日开学每周日 13:30-15:00	4211 诺贝尔之家	原机器人入门C(3)(小学一年级)	1000	
智能机器人一A(4)	9月15日开学每周日 15:10-16:40	4211 诺贝尔之家	原机器人入门C(4)(小学一年级)	1000	
智能机器人一A(5)	9月19日开学每周四 17:30-19:00	4211 诺贝尔之家	原机器人入门C(5)(小学一年级)	1000	

班级	上课时间	教室	招生对象	学费	学习内容、教材、教学特色
智能机器人一A(6)	9月19日开学每周四 19:10-20:40	4211 诺贝尔之家	原机器人入门C(6)(小学一年级)	1000	通过相应乐高套件组合课程学习,让学员掌握简单机械的构造原理。在机器人入门初级的基础上进一步提高学员的动手能力和制作技巧,学会搭建高难度的乐高建筑和机械模型,先学会无图搭建和模仿,探索创新设计。
智能机器人一A(7)	9月14日开学每周六 17:30-19:00	4210 哥白尼之家	新生(小学一年级)	1000	
智能机器人一A(8)	9月14日开学每周六 19:10-20:40	4210 哥白尼之家	新生(小学一年级)	1000	
智能机器人一B(1)	9月15日开学每周日 8:20-9:50	4205 毕昇之家	原智能机器人一A(1)(小学一年级)	1000	
智能机器人一B(2)	9月15日开学每周日 10:00-11:30	4205 毕昇之家	原智能机器人一A(2)(小学一年级)	1000	
智能机器人一B(3)	9月19日开学每周四 17:30-19:00	4208 邓稼先之家	原智能机器人一A(3)(小学一年级)	1000	
智能机器人一B(4)	9月19日开学每周四 19:10-20:40	4208 邓稼先之家	原智能机器人一A(4)(小学一年级)	1000	
智能机器人一B(5)	9月15日开学每周日 8:20-9:50	4207 钱学森之家	原智能机器人一A(5)(小学一年级)	1000	
智能机器人一B(6)	9月15日开学每周日 10:00-11:30	4207 钱学森之家	原智能机器人一A(6)(小学一年级)	1000	
智能机器人一B(7)	9月20日开学每周五 17:30-19:00	4209 波尔之家	原智能机器人一A(7)(小学一年级)	1000	
智能机器人一B(8)	9月20日开学每周五 19:10-20:40	4209 波尔之家	原智能机器人一A(8)(小学一年级)	1000	
智能机器人一B(9)	9月20日开学每周五 17:30-19:00	4210 哥白尼之家	原智能机器人一A(9)(小学一年级)	1000	
智能机器人一B(10)	9月20日开学每周五 19:10-20:40	4210 哥白尼之家	原智能机器人一A(10)(小学一年级)	1000	
智能机器人一B(11)	9月15日开学每周日 10:00-11:30	4203 达尔文之家	原智能机器人一A(11)(小学一年级)	1000	
智能机器人一B(12)	9月15日开学每周日 8:20-9:50	4203 达尔文之家	新生(小学一年级)	1000	
智能机器人一C(1)	9月15日开学每周日 13:30-15:00	4210 哥白尼之家	原智能机器人一B(1)(小学一二年级)	1000	
智能机器人一C(2)	9月15日开学每周日 15:10-16:40	4210 哥白尼之家	原智能机器人一B(2)(小学一二年级)	1000	
智能机器人一C(3)	9月18日开学每周三 17:30-19:00	4209 波尔之家	原智能机器人一B(3)(小学一二年级)	1000	
智能机器人一C(4)	9月18日开学每周三 19:10-20:40	4209 波尔之家	原智能机器人一B(4)(小学一二年级)	1000	
智能机器人一C(5)	9月14日开学每周六 17:30-19:00	4208 邓稼先之家	原智能机器人一B(5)(小学一二年级)	1000	
智能机器人一C(6)	9月14日开学每周六 19:10-20:40	4208 邓稼先之家	原智能机器人一B(6)(小学一二年级)	1000	

班级	上课时间	教室	招生对象	学费	学习内容、教材、教学特色
智能机器人一C(7)	9月15日开学每周日 8:20-9:50	4204 贝尔之家	原智能机器人一B(7)(小学一二年级)	1000	通过课程的学习,让学员了解机器人的简单编程原理,并掌握位移和摆动传感器的简单应用。
智能机器人一C(8)	9月15日开学每周日 10:00-11:30	4204 贝尔之家	原智能机器人一B(8)(小学一二年级)	1000	
智能机器人一C(9)	9月14日开学每周六 13:30-15:00	4207 钱学森之家	原智能机器人一B(9)(小学一二年级)	1000	
智能机器人一C(10)	9月14日开学每周六 15:10-16:40	4207 钱学森之家	原智能机器人一B(10)(小学一二年级)	1000	
智能机器人二A(1)	9月15日开学每周日 13:30-15:00	4203 达尔文之家	原智能机器人一C(1)(小学一二年级)	1000	
智能机器人二A(2)	9月15日开学每周日 15:10-16:40	4203 达尔文之家	原智能机器人一C(2)(小学一二年级)	1000	
智能机器人二A(3)	9月20日开学每周五 17:30-19:00	4203 达尔文之家	原智能机器人一C(3)(小学一二年级)	1000	
智能机器人二A(4)	9月20日开学每周五 19:10-20:40	4203 达尔文之家	原智能机器人一C(4)(小学一二年级)	1000	
智能机器人二A(5)	9月14日开学每周六 13:30-15:00	4203 达尔文之家	原智能机器人一C(5)(小学一二年级)	1000	
智能机器人二A(6)	9月14日开学每周六 15:10-16:40	4203 达尔文之家	原智能机器人一C(6)(小学一二年级)	1000	
智能机器人二A(7)	9月15日开学每周日 13:30-15:00	4205 毕昇之家	原智能机器人一C(7)(小学一二年级)	1000	
智能机器人二A(8)	9月15日开学每周日 15:10-16:40	4205 毕昇之家	原智能机器人一C(8)(小学一二年级)	1000	
智能机器人二A(10)	9月14日开学每周六 19:10-20:40	4209 波尔之家	新生(小学二年级)	1000	
智能机器人二B(1)	9月18日开学每周三 17:30-19:00	4203 达尔文之家	原智能机器人二A(1)+(小学二三年级)	1000	
智能机器人二B(2)	9月18日开学每周三 19:10-20:40	4203 达尔文之家	原智能机器人二A(2)+(小学二三年级)	1000	
智能机器人二B(3)	9月14日开学每周六 8:20-9:50	4210 哥白尼之家	原智能机器人二A(3)+(小学二三年级)	1000	
智能机器人二B(4)	9月14日开学每周六 10:00-11:30	4210 哥白尼之家	原智能机器人二A(4)+(小学二三年级)	1000	
智能机器人二B(5)	9月14日开学每周六 8:20-9:50	4203 达尔文之家	原智能机器人二A(5)+(小学二三年级)	1000	
智能机器人二B(6)	9月14日开学每周六 10:00-11:30	4203 达尔文之家	原智能机器人二A(6)+(小学二三年级)	1000	
智能机器人二B(7)	9月15日开学每周日 10:00-11:30	4209 波尔之家	原智能机器人二A(7)+(小学二三年级)	1000	
智能机器人二B(8)	9月19日开学每周四 17:30-19:00	4206 张衡之家	原智能机器人二A(8)+(小学二三年级)	1000	

班级	上课时间	教室	招生对象	学费	学习内容、教材、教学特色
智能机器人二B(9)	9月18日开学每周三 19:10-20:40	4210 哥白尼之家	原智能机器人二A(9)+(小学二三年级)	1000	适合有基础的小学中段学员,学会使用NXT智能控制系统及编程方法,掌握超声波光感触声音传感器的使用方法和原理。并学会用电脑编程控制机器人进行各项活动。
智能机器人二C(1)	9月15日开学每周日 13:30-15:00	4208 邓稼先之家	原智能机器人二B(1)(小学二三年级)	1000	
智能机器人二C(2)	9月15日开学每周日 15:10-16:40	4208 邓稼先之家	原智能机器人二B(2)(小学二三年级)	1000	
智能机器人二C(3)	9月20日开学每周五 17:30-19:00	4208 邓稼先之家	原智能机器人二B(3)(小学二三年级)	1000	
智能机器人二C(4)	9月20日开学每周五 19:10-20:40	4208 邓稼先之家	原智能机器人二B(4)(小学二三年级)	1000	
智能机器人二C(5)	9月15日开学每周日 10:00-11:30	4206 张衡之家	原智能机器人二B(5)(小学二三年级)	1000	
智能机器人二C(6)	9月15日开学每周日 8:20-9:50	4206 张衡之家	原智能机器人二B(6)(小学二三年级)	1000	
智能机器人三A(1)	9月14日开学每周六 8:20-9:50	4204 贝尔之家	原智能机器人二C(1)(小学二三年级)	1000	
智能机器人三A(2)	9月14日开学每周六 10:00-11:30	4204 贝尔之家	原智能机器人二C(2)(小学二三年级)	1000	
智能机器人三A(3)	9月14日开学每周六 13:30-15:00	4204 贝尔之家	原智能机器人二C(3)(小学二三年级)	1000	
智能机器人三A(4)	9月14日开学每周六 15:10-16:40	4204 贝尔之家	原智能机器人二C(4)(小学二三年级)	1000	
智能机器人三A(5)	9月15日开学每周日 8:20-9:50	4210 哥白尼之家	原智能机器人二C(5)(小学二三年级)	1000	
智能机器人三A(6)	9月15日开学每周日 10:00-11:30	4210 哥白尼之家	原智能机器人二C(6)(小学二三年级)	1000	
智能机器人三B(1)	9月14日开学每周六 13:30-15:00	4210 哥白尼之家	原智能机器人三A(1)(小学三四年级)	1000	
智能机器人三B(2)	9月14日开学每周六 15:10-16:40	4210 哥白尼之家	原智能机器人三A(2)(小学三四年级)	1000	
智能机器人三B(3)	9月15日开学每周日 13:30-15:00	4207 钱学森之家	原智能机器人三A(3)(小学三四年级)	1000	
智能机器人三B(4)	9月15日开学每周日 15:10-16:40	4207 钱学森之家	原智能机器人三A(4)(小学三四年级)	1000	
智能机器人三B(5)	9月20日开学每周五 17:30-19:00	4204 贝尔之家	原智能机器人三A(5)(小学三四年级)	1000	
智能机器人三B(6)	9月20日开学每周五 19:10-20:40	4204 贝尔之家	原智能机器人三A(6)+(小学三四年级)	1000	
智能机器人三B(7)	9月15日开学每周日 13:30-15:00	4204 贝尔之家	原智能机器人三A(7)(小学三四年级)	1000	
智能机器人三B(8)	9月15日开学每周日 15:10-16:40	4204 贝尔之家	原智能机器人三A(8)(小学三四年级)	1000	

班级	上课时间	教室	招生对象	学费	学习内容、教材、教学特色
智能机器人三B(9)	9月19日开学每周四 17:30-19:00	4210 哥白尼之家	原智能机器人三A(9)(小学三四年级)	1000	适合有基础的小学中段学员, 学会使用NXT智能控制系统及编程方法, 掌握超声波光感触感声音传感器的使用方法和原理。并学会用电脑编程控制机器人进行各项活动。
智能机器人三B(10)	9月19日开学每周四 19:10-20:40	4210 哥白尼之家	原智能机器人三A(10)(小学三四年级)	1000	
智能机器人三C(1)	9月20日开学每周五 19:10-20:40	4207 钱学森之家	原智能机器人三B(3)(小学三四年级)	1000	
智能机器人三C(2)	9月20日开学每周五 17:30-19:00	4207 钱学森之家	原智能机器人三B(4)(小学三四年级)	1000	
智能机器人三C(3)	9月14日开学每周六 19:10-20:40	4205 毕昇之家	原智能机器人三B(5)(小学三四年级)	1000	
智能机器人三C(4)	9月14日开学每周六 17:30-19:00	4205 毕昇之家	原智能机器人三B(6)(小学三四年级)	1000	
智能机器人三C(5)	9月15日开学每周日 8:20-9:50	4209 波尔之家	原智能机器人三B(7)(小学三四年级)	1000	
智能机器人三C(6)	9月18日开学每周三 17:30-19:00	4204 贝尔之家	原智能机器人三B(8)(小学三四年级)	1000	
智能机器人三C(7)	9月18日开学每周三 19:10-20:40	4204 贝尔之家	原智能机器人三B(9)(小学三四年级)	1000	
智能机器人四A(1)	9月19日开学每周四 19:10-20:40	4206 张衡之家	原智能机器人三C(1)(小学三四年级)	1000	
智能机器人四A(2)	9月14日开学每周六 13:30-15:00	4205 毕昇之家	原智能机器人三C(2)(小学三四年级)	1000	
智能机器人四A(3)	9月14日开学每周六 15:10-16:40	4205 毕昇之家	原智能机器人三C(3)(小学三四年级)	1000	
智能机器人四B(1)	9月14日开学每周六 17:30-19:00	4203 达尔文之家	原智能机器人四A(1)(小学三四年级)	1000	
智能机器人四B(2)	9月14日开学每周六 17:30-19:00	4209 波尔之家	原智能机器人四A(2)+四A(3)+(小学三四年级)	1000	
智能机器人四B(3)	9月14日开学每周六 19:10-20:40	4203 达尔文之家	原智能机器人四A(4)+(小学三四年级)	1000	
智能机器人四B(4)	9月14日开学每周六 8:20-9:50	4206 张衡之家	原智能机器人四A(5)+(小学三四年级)	1000	
智能机器人四B(5)	9月14日开学每周六 10:00-11:30	4206 张衡之家	原智能机器人四A(6)+(小学三四年级)	1000	
智能机器人四B(6)	9月14日开学每周六 13:30-15:00	4206 张衡之家	原智能机器人四A(7)+(小学三四年级)	1000	
智能机器人四B(7)	9月14日开学每周六 15:10-16:40	4206 张衡之家	原智能机器人四A(8)+(小学三四年级)	1000	
智能机器人四C(1)	9月14日开学每周六 13:30-15:00	4209 波尔之家	原智能机器人四B(1)+(小学四五年级)	1000	
智能机器人四C(2)	9月14日开学每周六 15:10-16:40	4209 波尔之家	原智能机器人四B(2)+(小学四五年级)	1000	

班级	上课时间	教室	招生对象	学费	学习内容、教材、教学特色
智能机器人四C(3)	9月19日开学每周四 17:30-19:00	4205 毕昇之家	原智能机器人四B(3)+(小学四五年级)	1000	适合有基础的小学高级学员, 学会使用NXT智能控制系统及编程方法, 掌握超声波光感触感声音传感器的使用方法和原理。并学会用电脑编程控制机器人进行各项活动。
智能机器人四C(4)	9月19日开学每周四 19:10-20:40	4205 毕昇之家	原智能机器人四B(4)+(小学四五年级)	1000	
智能机器人五A(1)	9月20日开学每周五 19:10-20:40	4205 毕昇之家	原智能机器人四C(1)+(3)(小学四五年级)	1000	
智能机器人五A(2)	9月20日开学每周五 17:30-19:00	4205 毕昇之家	原智能机器人四C(2)(小学四五年级)	1000	
智能机器人六A(1)	9月14日开学每周六 17:30-19:00	4204 贝尔之家	原智能机器人五C(1)+五B(1)	1000	
智能机器人六A(2)	9月14日开学每周六 19:10-20:40	4204 贝尔之家	原智能机器人五C(2)+(小学五六年级)	1000	
智能机器人六B(1)	9月14日开学每周六 8:20-9:50	4205 毕昇之家	智能机器人六A(3)+六A(1)	1000	
智能机器人六B(2)	9月14日开学每周六 10:00-11:30	4205 毕昇之家	智能机器人六A(4)+六A(1)	1000	
智能机器人六E(1)	9月18日开学每周三 17:30-19:00	4210 哥白尼之家	原智能机器人六D(1)+六B(1)	1000	
机器人创作(1)	9月15日开学每周日 13:30-16:30	4209 波尔之家	新生(五六年级, 有编程基础)	2000	
机器人创作(2)	9月14日开学每周六 8:20-11:20	4209 波尔之家	原智能机器人五A(3)+五A(4)	2000	
人工智能编程入门(1)	9月14日开学每周六 8:20-9:50	4207 钱学森之家	原人工智能编程(1)(小学四年级以上)	1000	
人工智能编程入门(2)	9月14日开学每周六 10:00-11:30	4207 钱学森之家	原人工智能编程(2)(小学四年级以上)	1000	
创新机关王	9月20日每周五 18:30-20:00	4211 诺贝尔之家	新生(五六年级爱动手新生)	1000	机关王旨在培养青少年对科学知识的整合力及创造力, 活用物理、化学观念与机械运作等多项科学原理, 同时训练系统思考与解决问题的能力。在游戏竞赛中, 提升对科学创造的兴趣。

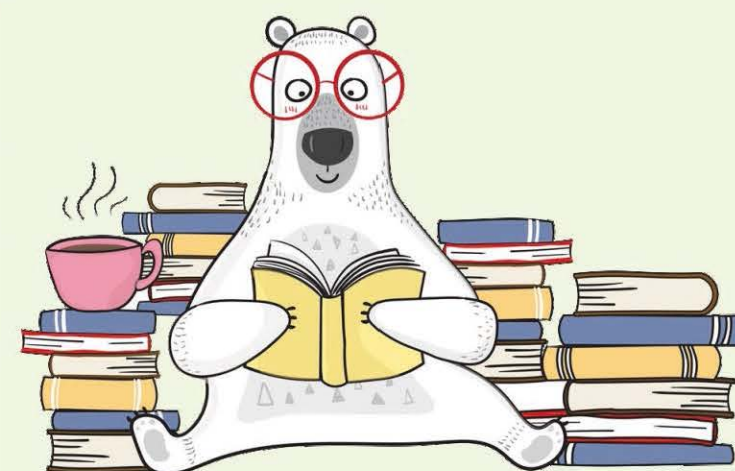

体育项目

班级	上课时间	教室	招生对象	学费	学习内容、教材、教学特色
花式篮球(1)	9月18日开学每周三18:00—19:00	四区广场	原班+新生(幼儿大班)	800	花式篮球是一项不断提高球性的运动,而球性是由人的距离感与协调性配合而完成的,并且通过左右手的训练使左右脑的支配能力得到提高,长期训练可以增加人的距离感,协调力,锻炼幼儿的认知、调节与交往能力,提高幼儿平衡统合能力。(自备篮球,赠送球服)
花式篮球(2)	9月18日开学每周三19:10—20:10	四区广场	原班+新生(幼儿大班)	800	
花式篮球(3)	9月19日开学每周四18:00—19:00	四区广场	原班+新生(一、二年级)	800	
花式篮球(4)	9月19日开学每周四19:10—20:10	四区广场	原班+新生(一、二年级)	800	
花式篮球(5)	9月14日开学每周六18:00—19:00	四区广场	原班+新生(大班、一年级)	800	
花式篮球(6)	9月14日开学每周六19:10—20:10	四区广场	原班+新生(大班、一年级)	800	
花式篮球(7)	9月20日开学每周五17:40—18:40	四区广场	花式篮球(7)/花式篮球(8)原班+(大班、一年级)	800	
幼儿篮球(1)	9月15日开学每周日08:20—9:50	广场篮球场	幼儿篮球(1)、幼儿篮球(2)+新生(大班以上,有基础)	800	以训练篮球运球、基本攻训练,通过攻防技术、队列训练、篮球竞赛活动游戏等,让孩子喜欢篮球,会打篮球,精打篮球,达到增强体质的效果(自备篮球,赠送球服)
篮球入门(1)	9月18日开学每周三19:10—20:40	广场篮球场	篮球入门(1)+新生(一、二年级,零基础)	800	
篮球入门(2)	9月19日开学每周四19:10—20:40	广场篮球场	篮球入门(2)+新生(一、二年级,零基础)	800	
篮球低段初级(1)	9月14日开学每周六08:20—9:50	广场篮球场	篮球低段进阶B(1)+(一、二年级且有二期基础)	800	
篮球低段初级(2)	9月20日开学每周五17:30—19:00	广场篮球场	篮球低段初级(2)篮球低段进阶B(2)+新生(一、二年级以上且有二期基础)	800	
篮球低段初级(3)	9月14日开学每周六13:30—15:00	广场篮球场	篮球低段进阶B(3)+新生(一、二年级以上两期基础)	800	
篮球中段初级(1)	9月15日开学每周日10:00—11:30	广场篮球场	篮球中段初级B(2)+新生(三、四年级有一期基础)	800	
篮球中段初级(2)	9月20日开学每周五19:10—20:40	广场篮球场	篮球中段初级(3)+新生(三、四年级一期以上基础)	800	
篮球中高段初级(3)	9月15日开学每周日15:10—16:40	广场篮球场	篮球中高段初级B(3)+新生(四、五年级有一期基础)	800	
篮球中段中级(1)	9月14日开学每周六10:00—11:30	广场篮球场	篮球中段中级(1)+新生(三、四年级以上且有二期基础)	800	

班级	上课时间	教室	招生对象	学费	学习内容、教材、教学特色
篮球中段中级(2)	9月14日开学每周六17:30—19:00	广场篮球场	篮球中段中级(2)+新生(三、四年级二期以上基础)	800	以训练篮球运球、基本攻训练,通过攻防技术、队列训练、篮球竞赛活动游戏等,让孩子喜欢篮球,会打篮球,精打篮球,达到增强体质的效果(自备篮球,赠送球服)
篮球中段中级(3)	9月19日开学每周四17:30—19:00	广场篮球场	篮球中段中级(3)+新生(三、四年级以上三期基础)	800	
篮球中段中级(4)	9月18日开学每周三17:30—19:00	广场篮球场	篮球中段中级4+新生+三、四年级有二期基础	800	
篮球中高段高级(1)	9月15日开学每周日17:30—19:00	广场篮球场	篮球中高段提高B(1)+新生(三、四年级且有四期基础)	800	
篮球中高段高级(2)	9月14日开学每周六15:10—16:40	广场篮球场	篮球中高段提高B(2)+新生(四、五、六年级且有四期以上基础)	800	
篮球中高段球手班(1)	9月14日开学每周六19:10—20:40	广场篮球场	篮球中高段球手班B(1)+新生(三、四、五年级且有五期以上基础)	800	
篮球中高段球手班(2)	9月15日开学每周日13:30—15:00	广场篮球场	篮球中高段球手班B(2)+新生(四、五、六年级且有六期以上基础)	800	
篮球俱乐部	9月15日开学每周五18:50—20:50周日18:00—20:00	广场篮球场	小学中高段,有较好篮球基础(需面试)	1800	
乒乓幼儿启蒙A(1)	9月14日开学每周六08:20—9:50	3108 乒乓球室-3	乒乓幼儿启蒙A(1)+新生(大班以上零基础)	900	乒乓启蒙班 主要针对学龄前幼儿,乒乓启蒙掌握基本握拍姿势:直拍、横排的握拍方法。熟悉球性,通过练习正手攻球动作,使之习惯击球的动作及感觉,并训练击球的时间、节奏,让孩子喜欢上运动。
乒乓幼儿启蒙B(1)	9月14日开学每周六08:20—9:50	3108 乒乓球室-1	乒乓幼儿启蒙A1+新生(大班一期基础)	900	
乒乓幼儿启蒙B(3)	9月15日开学每周日13:30—15:00	3108 乒乓球室-3	乒乓幼儿启蒙B(3)+新生(大班一期基础)	900	
乒乓幼儿学步C(1)	9月14日开学每周六15:10—16:40	3107 乒乓球室-1	乒乓幼儿学步C(1)+新生(幼儿大班以上,一期基础)	900	
乒乓幼儿学步C(2)	9月15日开学每周日08:20—9:50	3108 乒乓球室-2	乒乓幼儿学步C(2)+新生(大班有二、三期及以上基础)	900	
乒乓低段入门(1)	9月19日开学每周四17:30—19:00	3108 乒乓球室-3	乒乓低段入门(1)+新生(一、二年级零基础)	900	
乒乓低段入门(2)	9月15日开学每周日19:10—20:40	3108 乒乓球室-3	乒乓低段入门(2)+新生(一、二年级零基础)	900	
乒乓低段入门(3)	9月20日开学每周五17:30—19:00	3108 乒乓球室-3	乒乓低段入门(3)+新生(一、二年级零基础)	900	
乒乓中段入门(1)	9月19日开学每周四19:10—20:40	3108 乒乓球室-3	乒乓中段入门(1)+新生(小学三、四年级零基础)	900	
乒乓中段入门(2)	9月19日开学每周五19:10—20:40	3108 乒乓球室-3	乒乓中段入门(2)+新生(小学三、四年级零基础)	900	

班级	上课时间	教室	招生对象	学费	学习内容、教材、教学特色
乒乓中低段入门(1)	9月15日开学每周日08:20—09:50	3108 乒乓球室-1	乒乓中低段入门(1)+(小学二、三年级零基础)	900	<p>乒乓初学班 掌握基本握拍姿势：直拍、横拍的握拍方法。熟悉球性，通过练习正手攻球动作，使之习惯击球的动作及感觉，并训练击球的时间、节奏，让孩子喜欢上运动。</p>
乒乓低段初级A(2)	9月14日开学每周六13:30—15:00	3108 乒乓球室-2	乒乓低段入门B(1)+新生(一、二年级一期基础)	900	
乒乓低段初级A(3)	9月14日开学每周六13:30—15:00	3108 乒乓球室-1	乒乓低段入门B(2)+新生(一、二年级一期基础)	900	
乒乓低段初级A(1)	9月15日开学每周日15:10—16:40	3108 乒乓球室-2	乒乓低段初级A(1)+新生(一、二年级有一期基础)	900	
乒乓低段初级B(1)	9月15日开学每周日10:00—11:30	3108 乒乓球室-2	乒乓低段进阶(1)+新生(小学一、二年级二期基础)	900	
乒乓低段初级B(2)	9月14日开学每周六10:00—11:30	3108 乒乓球室-2	乒乓低段进阶C(1)+新生(一、二年级二期基础)	900	
乒乓低段初级B(3)	9月15日开学每周日10:00—11:30	3108 乒乓球室-1	乒乓低段进阶C(4)+新生(一、二年级二期基础)	900	
乒乓低段初级B(4)	9月20日开学每周五17:30—19:00	3108 乒乓球室-2	乒乓低段初级B(5)+新生(一、二年级有一、二期基础)	900	
乒乓低段初级C(1)	9月14日开学每周六10:00—11:30	3108 乒乓球室-3	乒乓低段初级C(1)+新生(一、二年级，有二期基础以上)	900	
乒乓低段初级C(2)	9月15日开学每周日17:30—19:00	3108 乒乓球室-2	乒乓低段初级C(2)+新生(一、二年级，有二期基础以上)	900	
乒乓低段初级C(3)	9月20日开学每周五17:30—19:00	3108 乒乓球室-1	乒乓低段初级C(3)+新生(一、二年级，有二期基础以上)	900	
乒乓低段初级C(4)	9月14日开学每周六17:30—19:00	3108 乒乓球室-2	乒乓低段初级C(4)+新生(一、二年级，有二期基础以上)	900	
乒乓低段初级C(5)	9月14日开学每周六19:10—20:40	3108 乒乓球室-2	乒乓低段初级C(5)+新生(一、二年级，有二期基础以上)	900	
乒乓中低段初级C(1)	9月15日开学每周日08:20—9:50	3108 乒乓球室-3	乒乓中低段初级C(1)+新生(二、三年级，有二期基础以上)	900	
乒乓中低段初级C(2)	9月15日开学每周日17:30—19:00	3108 乒乓球室-1	乒乓中低段初级C(2)+新生(二、三年级，有二期基础以上)	900	
乒乓中段初级(1)	9月15日开学每周日17:30—19:00	3108 乒乓球室-3	乒乓中段初级(1)+(三、四年级一期基础)	900	
乒乓中高段初级(1)	9月15日开学每周日15:10—16:40	3108 乒乓球室-3	乒乓中高段初级(1)(小学四、五年级一期以上基础)	900	
乒乓中段初级B(1)	9月19日开学每周四17:30—19:00	3108 乒乓球室-2	乒乓中段进阶C2+新生(三、四年级一、二期基础)	900	

班级	上课时间	教室	招生对象	学费	学习内容、教材、教学特色
乒乓高段初级B(1)	9月19日开学每周四19:10—20:40	3108 乒乓球室-2	乒乓高段进阶D1+新生(五、六年级有两期基础)	900	<p>乒乓中级班 重点训练孩子的乒乓球基本执拍方法，正反手攻球等动作，以学会初步定型及学习平击发球，掌握基本步法等。</p>
乒乓中段中级(1)	9月14日开学每周六13:30—15:00	3108 乒乓球室-3	乒乓中段中级(1)+新生(三、四年级有三期基础)	900	
乒乓中段中级(2)	9月15日开学每周日10:00—11:30	3108 乒乓球室-3	乒乓中段中级(2)+新生(三、四年级三期基础)	900	
乒乓中高段中级(1)	9月15日开学每周日13:30—15:00	3108 乒乓球室-2	乒乓中高段中级(2)+新生(四、五年级三期基础)	900	
乒乓中低段高级(1)	9月14日开学每周六17:30—19:00	3108 乒乓球室-1	乒乓中低段高级(1)+新生(二、三年级四期基础)	900	<p>乒乓高级 通过系统性磨练，熟练掌握正反手发旋转球，正反手攻球对练，动作定型，熟练掌握正手，反手技术。</p>
乒乓中段高级(1)	9月14日开学每周六15:10—16:40	3109 乒乓球室-3	乒乓中段高级(1)+新生(三、四年级四期基础)	900	
乒乓中段高级(2)	9月14日开学每周六15:10—16:40	3109 乒乓球室-2	乒乓中段高级(2)+新生(三、四年级且有四期基础)	900	
乒乓中高段高级(1)	9月14日开学每周六08:20—09:50	3109 乒乓球室-2	乒乓中高段高级(1)+新生(四、五、六年级有四期基础)	900	
乒乓中段提高C(1)	9月15日开学每周日13:30—15:00	3108 乒乓球室-1	原乒乓中段提高C(1)+新生(三、四年级且有四、五期基础)	900	<p>乒乓提高班 通过系统性磨练，正反手攻球对练，动作定型和发下旋，上旋球，提升掌握拉球搓球要领。</p>
乒乓中低段球手C(1)	9月20日开学每周五19:10—20:40	3108 乒乓球室-2	乒乓中低段球手C(1)+新生(二、三年级四、五期基础)	900	<p>乒乓球手班 通过系统性磨练，熟练掌握正反手发旋转球，正反手攻球对练，动作定型，熟练掌握搓球技术，可以参加小学业余比赛。</p>
乒乓中段球手C(2)	9月14日开学每周六19:10—20:40	3108 乒乓球室-1	乒乓中段球手C(2)+新生(三、四年级且有五、六期及以上基础)	900	
乒乓中段球手C(3)	9月14日开学每周六10:00—11:30	3108 乒乓球室-1	乒乓中段球手C(3)+新生(三、四年级五、六期基础)	900	
乒乓高段球手班D(1)	9月20日开学每周五19:10—20:40	3108 乒乓球室-1	乒乓高段球手班D(1)+新生(五、六年级五、六期基础)	900	
乒乓高段专项(1)	9月15日开学每周日19:10—20:40	3108 乒乓球室-2	乒乓高段专项(1)+新生(五、六年级六期以上基础)	900	<p>乒乓专项班 通过系统性磨练，熟练掌握正反手发旋转球，正反手攻球对练，动作定型，熟练掌握搓球技术，目标是可以参加小学业余比赛。</p>
跆拳道启蒙(1)	9月14日开学每周六15:10—16:40	3106跆拳道室(2)	跆拳道启蒙A(1)+新生(大班零基础)	800	<p>跆拳道启蒙(1)</p>
跆拳道启蒙(2)	9月14日开学每周六15:10—16:40	3107跆拳道室(1)	跆拳道启蒙A(2)跆拳道启蒙2+新生(大班零基础)	800	

班级	上课时间	教室	招生对象	学费	学习内容、教材、教学特色
跆拳道启蒙(3)	9月15日开学每周日 10:00-11:30	3107 跆拳道室(1)	跆拳道启蒙A(3)+新生(大班零基础)	800	1. 礼仪、礼节: 背身整理道服、立正、行礼2. 品势: 太极一章、太极二章3. 基本功: 弓步下格挡、中格挡、上格挡4. 拳法: 直拳击靶左右各3次5. 腿法: 横踢、横踢接下劈、横踢接高位横踢6. 体能: a. 俯卧撑 b. 两头起 c. 背肌 d. 快速连续左右提膝腿(赠送道服)
跆拳道启蒙(4)	9月19日开学每周四 19:10-20:40	3107 跆拳道室(1)	跆拳道启蒙A(5)+新生(大班零基础)	800	
跆拳道启蒙(5)	9月14日开学每周六 19:10-20:40	3107 跆拳道室(1)	跆拳道启蒙(1)+幼儿园大班以上零基础	800	
跆拳道幼儿入门(1)	9月14日开学每周六 08:20-9:50	跆拳道室(1)3106	跆拳道幼儿入门A(1)+新生(大班一期基础)	800	
跆拳道幼儿入门(2)	9月14日开学每周六 13:30-15:00	3107 跆拳道室(1)	跆拳道幼儿入门A(2)+新生(大班一期基础)	800	
跆拳道低段入门(1)	9月20日开学每周五 17:30-19:00	3107 跆拳道室(1)	跆拳道低段入门A(2)+跆拳道低段入门A(1)+新生(一年级零基础)	800	
跆拳道低段入门(2)	9月14日开学每周六 10:00-11:30	3107 跆拳道室(1)	跆拳道十级A(1)+白带(零基础的一、二年级)	800	
跆拳道低段入门(3)	9月14日开学每周六 17:30-19:00	3107 跆拳道室(1)	跆拳道十级A(2)+白带(零基础的一、二年级)	800	
跆拳道低段入门(4)	9月14日开学每周六 19:10-20:40	3106跆拳道室(2)	跆拳道十级3+白带(零基础的一、二年级)	800	
跆拳道低段初级(1)	9月18日开学每周三 19:10-20:40	3106跆拳道室(2)	新生(一、二年级且有一、二期基础)	800	
跆拳道低段初级(2)	9月15日开学每周日 13:30-15:00	3107 跆拳道室(1)	跆拳道九级B1/九级C(1)+白黄带(一、二年级且有一、二期基础)	800	1. 礼仪、礼节: 系道带(背身整理道服、立正、行礼)2. 品势: 太极一章3. 步伐: a. 前滑步、后滑步(左右腿各二组、配合发声)b. 前交叉步、后交叉步(各二组、配合发声)4. 基本功: 马步冲拳5. 腿法: 向上踢、前踢、前踢接前踢6. 体能: a. 俯卧撑 b. 仰卧起坐 c. 快速左提膝腿10次, 快速右提膝腿10次(支撑腿跳离地面)7. 叠道服
跆拳道中段初级(1)	9月14日开学每周六 08:20-9:50	3107 跆拳道室(1)	跆拳道九级B2+白黄带(的二、三、四年级且有一期)	800	
跆拳道中段初级(2)	9月14日开学每周六 10:00-11:30	3106跆拳道室(2)	跆拳道九级B3+白黄带(二、三、四年级且有二期)	800	
跆拳道中段初级(3)	9月15日开学每周日 15:10-16:40	3107 跆拳道室(1)	新生(三、四年级零或者一期基础)	800	
跆拳道中段初级(4)	9月19日开学每周四 17:30-19:00	3107 跆拳道室(1)	跆拳道中段初级1+新生(小学三四年级, 有一期基础)	800	
跆拳道低段中级	9月15日开学每周日 10:00-11:30	3106跆拳道室(2)	跆拳道八级1+黄带(三、四年级且有二期基础)	800	1. 礼仪、礼节2. 品势: 太极五章3. 腿法: 后踢、横踢接后踢、原地腾空后踢4. 体能: a. 拳卧撑夹臂b. 俯卧撑跳 c. 双腿连续转身高位横踢脚靶
跆拳道中低段中级	9月15日开学每周日 8:20-9:50	3106跆拳道室(2)	跆拳道七级D(1)+黄带(二、三年级且有二期基础)	800	
跆拳道中高段中级	9月15日开学每周日 8:20-9:50	3107 跆拳道室(1)	跆拳道七级D(2)+黄带加绿杠(四、五、六年级且有三期基础)	800	
跆拳道中高段高级(1)	9月18日开学每周三 17:30-19:00	3107 跆拳道室(1)	跆拳道五级B(1)+绿带加蓝杠(三、四、五年级且有五期基础)	800	

班级	上课时间	教室	招生对象	学费	学习内容、教材、教学特色
跆拳道中高段高级(2)	9月14日开学每周六 13:30-15:00	3106跆拳道室(2)	跆拳道四级B(1)+蓝带(三、四年级且有六期基础)	800	1. 礼仪、礼节2. 品势: 太极八章3. 腿法: 横踢接旋风踢接后旋踢、横踢接双飞接后踢4. 体能: a. 指卧撑 b. 左右腿蹲起腾空交替前踢5. 实战: 3分钟一回合
跆拳道中高段高级(3)	9月20日开学每周五 17:30-19:00	3107 跆拳道室(1)	跆拳道三级B(1)+蓝带(三、四、五年级且有六期基础)	800	
跆拳道中高段高级(4)	9月15日开学每周日 17:30-19:00	3106跆拳道室(2)	跆拳道专项C(1)+中高段有较好基础, 热爱跆拳道、能吃苦耐劳的学生	800	
幼儿武术	9月14日开学每周六 08:20-9:50	3104 武术室	原幼儿武术+新生(中班以上)	800	1、习武习德, 学习武术礼仪。2、通过武术基本动作的学习, 发展孩子的敏捷性, 协调性。3、认识拳和掌各部位名称, 学习抱拳礼, 抱拳, 冲拳。
武术儿童散打(1)	9月15日开学每周日 15:10-16:40	3104 武术室	武术儿童散打(1)+新生(三、四年级以上)	800	散打是两人按照一定的规则, 并运用武术中的踢、打、摔等攻防技法制服对方的、徒手对抗的武术项目, 它是中国武术的重要组成部分
武术儿童散打(2)	9月15日开学每周日 17:30-19:00	3104 武术室	新生(小学阶段)	800	
武术(截拳道)	9月15日开学每周日 13:30-15:00	3104 武术室	武术(截拳道)+新生(小学阶段)	800	截拳道在对手攻击的时候, 格挡与反击同时进行, 甚至于不加格挡而直接凭借快速有力的进攻压制对手, 先发制人。近代流行的搏击比赛运动(综合格斗)及(MMA)更是尊崇李小龙为第一先驱者。
自由搏击(1)	9月20日开学每周五 17:30-19:00	3104 武术室	原自由搏击1+新生(二年级以上)	800	自由搏击兼容并蓄了东方的中国武术、来自琉球的空手道、日本的柔道与剑道、韩国的跆拳道、泰国的泰国拳, 以及西方拳击和摔跤等武道的精华, 是现代东西方武道文化和技艺的最佳结合产物, 是当今世界武林独树一帜, 高度科学化和艺术化的先进实战武道, 体现了人类武道融汇的成果和结晶, 是青少年减压、健身的好方式。
自由搏击(2)	9月20日开学每周五 19:10-20:40	3104 武术室	原自由搏击2+新生(二年级以上)	800	
实战搏击(1)	9月15日开学每周日 19:10-20:40	3104 武术室	实战搏击(1)+新生(小学阶段)	800	防身术、实战搏击

班级	上课时间	教室	招生对象	学费	学习内容、教材、教学特色
武术素质提升班	9月14日开学每周六10:00—11:30	3104 武术室	原素质提升1/2班+新生(小学阶段)	800	1. 专门针对学校体育健康体质测试开设的班级。 2. 内容: 50米, 50米*8, 一分钟跳绳, 仰卧起坐, 立定跳远, 坐位体前屈。 3. 学习核心力量操一套。
武术初级长拳班	9月14日开学每周六17:30—19:00	3104 武术室	原武术初级长拳班+新生(一、二、三年级)	800	1. 习武先习德, 教会孩子武术的礼仪。 2. 武术魅力展示, 认识拳和掌各部位名称, 学习抱拳礼, 抱拳, 冲拳。 3. 学习国家标准武术操《中华小子》。
武术传统武术南拳	9月15日开学每周日08:20—9:50	3104 武术室	原传统武术南拳+新生(一、二、三年级)	800	温州南拳是浙南地区的汉族传统拳术之一, 在全国南拳种类中, 温州南拳有其独特之处, 被列为全国129种优秀拳种之一。通过沉气实腹、五合三催、力从腰发、发声呼喝等训练, 使孩子学会保护自己, 锻炼身体。
武术基础班	9月15日开学每周日15:10—16:40	3106跆拳道室(2)	新生(幼儿大班以上、小学阶段1-3年级)	800	1. 习武先习德, 教会孩子武术的礼仪。
武术中级	9月15日开学每周日10:00—11:30	3104 武术室	原武术中级+新生(二、三、四年级)	800	1. 学习初级一路长拳, 巩固基本拳法, 掌法, 步型。 2. 学习核心力量操一套, 熟练掌握武术套路。
武术提高	9月15日开学每周日13:30—15:00	3106跆拳道室(2)	原武术提高+新生(四年级以上有三期以上基础)	800	
武术操	9月14日开学每周六15:10—16:40	3104 武术室	原精忠报国班+新生(三、四年级/有两期基础上)	800	1. 习武先习德, 教会孩子武术的礼仪。 2. 武术魅力展示, 认识拳和掌各部位名称, 学习抱拳礼, 抱拳, 冲拳。 3. 学习国家标准武术操《精忠报国》等武术操。
身体素质训练班	9月14日开学每周六19:10—20:40	3104 武术室	原身体素质训练班+(小学阶段)	800	专门针对学校体育健康体质测试开设的班级。
武术初级器械班	9月14日开学每周六13:30—15:00	3104 武术室	原武术初级器械班+新生(三年级以上/有两期基础)	800	武礼、趣味武术包括(左右插步、左右拍脚、架推分靠等)
儿童健美操俱乐部	9月15日开学每周四、日18:00—19:30	3107跆拳道室(1)	儿童健美操初级(1)+小学阶段(需面试)	1500	掌握健美操基本难度, 学会流畅的动作, 随着华丽音乐飞舞激情

书画项目					
班级	上课时间	教室	招生对象	学费	学习内容、教材、教学特色
红苹果幼儿美术潜能(1)	9月18日开学每周三17:30—18:30	1201-7红苹果少儿美术工作室	原班+新生(幼儿大班)	800	教学目的: 提高学员的绘画水平的班级, 在创造联想思维培养的基础上, 逐步进入造型和色彩专业训练初级阶段, 尝试不同材料, 大胆创作具有一定艺术水平的完整作品, 重点培养绘画创作能力和欣赏水平。课程内容: 水粉、水彩、版画、线描、泥塑、手工制作、拼贴、剪纸、观摩大师作品、创意、多种材料试验、集体创作等。学员材料准备: 学员无需带任何材料, 所有工具和材料由中心提供。
红苹果幼儿美术潜能(2)	9月19日开学每周四17:30—18:30	1201-7红苹果少儿美术工作室	原班+红苹果幼儿美术潜能(5)+新生(幼儿大班)	800	
红苹果幼儿美术潜能(3)	9月20日开学每周五17:30—18:30	1201-7红苹果少儿美术工作室	原班+红苹果幼儿美术潜能(5)+新生(幼儿大班)	800	
红苹果少儿美术启蒙(1)	9月14日开学每周六8:20—9:50	1201-7红苹果少儿美术工作室	原班+红苹果少儿美术启蒙(5)+新生(小学一—二年级)	900	
红苹果少儿美术启蒙(2)	9月14日开学每周六10:00—11:30	1201-7红苹果少儿美术工作室	原班+红苹果少儿美术启蒙(6)+新生(小学一—二年级)	900	
红苹果少儿美术启蒙(3)	9月19日开学每周四18:40—20:10	1201-7红苹果少儿美术工作室	原班+新生(小学一—二年级)	900	
红苹果少儿美术启蒙(4)	9月20日开学每周五18:40—20:00	1201-7红苹果少儿美术工作室	原班+新生(小学一—二年级)	900	
红苹果少儿美术初级(1)	9月18日开学每周三18:40—20:10	1201-7红苹果少儿美术工作室	原班+启蒙推荐生(小学二—三年级, 有二期基础)	900	
红苹果少儿美术初级(2)	9月14日开学每周六13:30—15:00	1201-7红苹果少儿美术工作室	原班+启蒙推荐生(小学二—三年级, 有二期基础)	900	
红苹果少儿美术初级(3)	9月14日开学每周六15:10—16:40	1201-7红苹果少儿美术工作室	原班+启蒙推荐生(小学二—三年级, 有二期基础)	900	
红苹果少儿美术初级(4)	9月15日开学每周日15:10—16:40	1201-7红苹果少儿美术工作室	原班+启蒙推荐生(小学二—三年级, 有二期基础)	900	
红苹果少儿美术中级(1)	9月14日开学每周六18:30—20:00	1201-7红苹果少儿美术工作室	原班+初级推荐生(小学二—三年级, 三期以上基础)	900	
红苹果少儿美术中级(2)	9月15日开学每周日8:20—9:50	1201-7红苹果少儿美术工作室	原班+初级推荐生(小学二—三年级, 三期以上基础)	900	
红苹果少儿美术高级(1)	9月15日开学每周日10:00—11:30	1201-7红苹果少儿美术工作室	原班+中级推荐生+新生(小学三年级以上, 有儿童画基础)	900	
红苹果少儿美术高级(2)	9月15日开学每周日13:30—15:00	1201-7红苹果少儿美术工作室	原班+中级推荐生+新生(小学三年级以上, 有儿童画基础)	900	
童趣彩泥(1)	9月14日开学每周六09:20—10:20	2204	原班+新生(幼儿大班)	700	

班级	上课时间	教室	招生对象	学费	学习内容、教材、教学特色
创想彩泥(1)	9月14日开学每周六 10:30-11:30	2204	原班+新生(小学1-3年级)	700	属于自己的作品。超轻粘土作为一种综合创作的艺术,集艺术性、趣味性、创造性于一体,在这个制作过程中艺术创作能力、鉴赏能力能得以提高。学员材料准备:学员无需带任何材料,所有工具和材料由中心提供。
美术潜能初级(1)	9月19日开学每周四 18:00-19:00	1201-2 第二画室	原班+新生(幼儿小班)	700	<p>教学目的:通过色彩绘画练习,刺激儿童的视网神经,从而达到启发孩子智力.丰富孩子想象力的目的;通过动手制作让孩子手指。灵活.心智开启;通过互动合作培养孩子与他人相处的能力。整个课程在充满趣味的氛围中完成对孩子的艺术启蒙教育。课程内容:涂鸦.绘画.手工.游戏等,形式分个人创作和集体创作完成。学员材料准备:勾线笔,马克笔,蜡笔,油画棒,水粉颜料,水桶,水粉笔,调色盘,围裙,铅笔,橡皮。</p>
美术潜能初级(2)	9月19日开学每周四 19:10-20:10	1201-2 第二画室	原班+新生(幼儿小班)	700	
美术潜能初级(3)	9月14日开学每周六 8:10-9:10	1201-8 第三画室	原班+新生(幼儿小班)	700	
美术潜能初级(4)	9月18日开学每周三 19:10-20:10	1201-5 第五画室	原班+美术潜能初级A(2)+新生(幼儿小班)	700	
美术潜能初级(5)	9月14日开学每周六 13:30-14:30	1201-2 第二画室	原班+新生(幼儿小班)	700	
美术潜能初级(6)	9月14日开学每周六 14:40-15:40	1201-2 第二画室	原班+新生(幼儿小班)	700	
美术潜能初级(7)	9月14日开学每周六 15:50-16:50	1201-2 第二画室	原班+新生(幼儿小班)	700	
美术潜能初级(10)	9月19日开学每周四 18:00-19:00	1201-5 第五画室	原班+新生(幼儿小班)	700	
美术潜能初级(11)	9月18日开学每周三 18:00-19:00	1203 第二书法室	原班+新生(幼儿小班)	700	
美术潜能初级(12)	9月18日开学每周三 19:10-20:10	1203 第二书法室	原班+新生(幼儿小班)	700	
美术潜能中级(1)	9月20日开学每周五 18:00-19:00	1201-8 第三画室	原班+美术潜能中级(19)+潜能初级推荐生+新生(幼儿中班)	700	
美术潜能中级(2)	9月14日开学每周六 8:10-9:10	1201-2 第二画室	原班+潜能初级推荐生+新生(幼儿中班)	700	
美术潜能中级(3)	9月14日开学每周六 9:20-10:20	1201-2 第二画室	原班+潜能初级推荐生+新生(幼儿中班)	700	
美术潜能中级(4)	9月14日开学每周六 10:30-11:30	1201-2 第二画室	原班+潜能初级推荐生+新生(幼儿中班)	700	
美术潜能中级(5)	9月20日开学每周五 19:10-20:10	1201-8 第三画室	原班+美术潜能中级(20)+潜能初级推荐生+新生(幼儿中班)	700	
美术潜能中级(6)	9月14日开学每周六 18:00-19:00	1201-6 第六画室	原班+潜能初级推荐生+新生(幼儿中班)	700	
美术潜能中级(9)	9月20日开学每周五 18:00-19:00	1201-2 第二画室	原班+美术潜能中级A(1)+潜能初级推荐生+新生(幼儿中班)	700	
美术潜能中级(10)	9月20日开学每周五 19:10-20:10	1201-2 第二画室	原班+美术潜能中级A(1)+潜能初级推荐生+新生(幼儿中班)	700	

班级	上课时间	教室	招生对象	学费	学习内容、教材、教学特色
美术潜能中级(11)	9月19日开学每周四 19:10-20:10	1201-8 第三画室	原班+潜能初级推荐生+新生(幼儿中班)	700	<p>教学目的:通过色彩绘画练习,刺激儿童的视网神经,从而达到启发孩子智力.丰富孩子想象力的目的;通过动手制作让孩子手指。灵活.心智开启;通过互动合作培养孩子与他人相处的能力。整个课程在充满趣味的氛围中完成对孩子的艺术启蒙教育。课程内容:涂鸦.绘画.手工.游戏等,形式分个人创作和集体创作完成。学员材料准备:勾线笔,马克笔,蜡笔,油画棒,水粉颜料,水桶,水粉笔,调色盘,围裙,铅笔,橡皮。</p>
美术潜能中级(12)	9月19日开学每周四 18:00-19:00	1201-8 第三画室	原班+潜能初级推荐生+新生(幼儿中班)	700	
美术潜能中级(13)	9月19日开学每周四 19:10-20:10	1201-5 第五画室	原班+潜能初级推荐生+新生(幼儿中班)	700	
美术潜能中级(14)	9月14日开学每周六 19:10-20:10	1201-6 第六画室	原班+潜能初级推荐生+新生(幼儿中班)	700	
美术潜能中级(15)	9月18日开学每周三 18:00-19:00	1201-5 第五画室	原班+美术潜能中级A(2)+潜能初级推荐生+新生(幼儿中班)	700	
美术潜能中级(16)	9月18日开学每周三 19:10-20:10	1201-2 第二画室	原班+潜能初级推荐生+新生(幼儿中班)	700	
美术潜能中级(17)	9月18日开学每周三 18:00-19:00	1201-2 第二画室	原班+潜能初级推荐生+新生(幼儿中班)	700	
美术潜能高级(1)	9月15日开学每周日 9:20-10:20	1201-2 第二画室	原班+潜能中级推荐生+新生(幼儿大班,有一期基础)	700	
美术潜能高级(2)	9月15日开学每周日 10:30-11:30	1201-2 第二画室	原班+潜能中级推荐生+新生(幼儿大班,有一期基础)	700	
美术潜能高级(3)	9月19日开学每周四 19:10-20:10	1201-6 第六画室	原班+潜能中级推荐生+新生(幼儿大班,有一期基础)	700	
美术潜能高级(4)	9月14日开学每周六 10:30-11:30	1201-8 第三画室	原班+潜能中级推荐生+新生(幼儿大班,有一期基础)	700	
美术潜能高级(5)	9月14日开学每周六 13:30-14:30	1201-8 第三画室	原班+潜能中级推荐生+新生(幼儿大班,有一期基础)	700	
美术潜能高级(6)	9月14日开学每周六 14:40-15:40	1201-8 第三画室	原+潜能中级推荐生+新生(幼儿大班,有一期基础)	700	
美术潜能高级(7)	9月14日开学每周六 9:20-10:20	1201-8 第三画室	原班+潜能中级推荐生+新生(幼儿大班,有一期基础)	700	
美术潜能高级(8)	9月14日开学每周六 15:50-16:50	1201-8 第三画室	原班+潜能中级推荐生+新生(幼儿大班,有一期基础)	700	
美术潜能高级(9)	9月18日开学每周三 18:00-19:00	1201-8 第三画室	原班+潜能中级推荐生+新生(幼儿大班,有一期基础)	700	
美术潜能高级(10)	9月18日开学每周三 19:10-20:10	1201-8 第三画室	原班+潜能中级推荐生+新生(幼儿大班,有一期基础)	700	
美术潜能高级(11)	9月19日开学每周四 18:00-19:00	1201-6 第六画室	原班+潜能中级推荐生+新生(幼儿大班,有一期基础)	700	
美术潜能高级(12)	9月20日开学每周五 18:00-19:00	1201-6 第六画室	原班+美术潜能高级A(2)+潜能中级推荐生+新生(幼儿大班,有一期基础)	700	
美术潜能高级(13)	9月20日开学每周五 19:10-20:10	1201-6 第六画室	原班+潜能中级推荐生+新生(幼儿大班,有一期基础)	700	

班级	上课时间	教室	招生对象	学费	学习内容、教材、教学特色
美术潜能高级(14)	9月15日开学每周日 14:40-15:40	1201-2 第二画室	原班+潜能中级推荐生+新生(幼儿大班,有一期基础)	700	<p>教学目的:提高加强儿童的绘画创造能力,采用生动活泼的教学方式把孩子引入更专业的绘画创造中来。着重培养孩子的创作能力,收集创作题材能力,艺术兴趣和志向,针对每个孩子的不同性格、气质、特点,激励开发孩子与生俱来的艺术天赋,让每个孩子拥有大师般的自信!课程内容:水粉、水彩、线描、泥塑、手工制作、拼贴、剪纸、观摩大师作品、创意、多种材料试验等。学员材料准备:勾线笔、马克笔、蜡笔、油画棒、水粉颜料、水桶、水粉笔、调色盘、围裙、铅笔、橡皮。</p>
美术潜能高级(15)	9月15日开学每周日 15:50-16:50	1201-2 第二画室	原班+潜能中级推荐生+新生(幼儿大班,有一期基础)	700	
美术潜能高级(16)	9月15日开学每周日 13:30-14:30	1201-2 第二画室	原班+潜能中级推荐生+新生(幼儿大班,有一期基础)	700	
美术潜能高级(17)	9月14日开学每周六 18:00-19:00	1201-2 第二画室	原班+美术潜能高级A(1)+潜能中级推荐生+新生(幼儿大班,有一期基础)	700	
美术潜能高级(18)	9月14日开学每周六 19:10-20:10	1201-2 第二画室	原班+美术潜能高级A(1)+潜能中级推荐生+新生(幼儿大班,有一期基础)	700	
美术潜能高级(19)	9月18日开学每周三 18:00-19:00	1201-6 第六画室	原班+潜能中级推荐生+新生(幼儿大班,有一期基础)	700	
美术潜能高级(20)	9月18日开学每周三 19:10-20:10	1201-6 第六画室	原班+潜能中级推荐生+新生(幼儿大班,有一期基础)	700	
儿童美术初级(1)	9月18日开学每周三 18:30-20:00	1202 第一书法室	原班+新生(小学一年级)	700	
儿童美术初级(2)	9月15日开学每周日 15:10-16:40	1201-8 第三画室	原班+儿童美术初级A(1)+新生(小学一年级)	700	
儿童美术初级(3)	9月15日开学每周日 13:30-15:00	1201-5 第五画室	原班+新生(小学一年级)	700	
儿童美术初级(4)	9月15日开学每周日 15:10-16:40	1201-5 第五画室	原班+新生(小学一年级)	700	
儿童美术初级(5)	9月20日开学每周五 18:30-20:00	1201-5 第五画室	原班+新生(小学一年级)	700	
儿童美术初级(6)	9月14日开学每周六 13:30-15:00	1201-5 第五画室	原班+新生(小学一年级)	700	
儿童美术中级(1)	9月15日开学每周日 13:30-15:00	1201-6 第六画室	原班+新生(小学二年级以上,有二期以上基础)	700	
儿童美术中级(2)	9月15日开学每周日 15:10-16:40	1201-6 第六画室	原班+新生(小学二年级以上,有二期以上基础)	700	
儿童美术中级(3)	9月15日开学每周日 8:20-9:50	1201-8 第三画室	原班+新生(小学二年级以上,有二期以上基础)	700	
儿童美术中级(4)	9月14日开学每周六 8:20-9:50	1201-5 第五画室	原班+新生(小学二年级以上,有二期以上基础)	700	
儿童美术中级(5)	9月15日开学每周日 13:30-15:00	1201-8 第三画室	原班+儿童美术中级A(1)+新生(小学二年级以上,有二期以上基础)	700	
儿童美术中级(6)	9月14日开学每周六 18:30-20:00	1201-5 第五画室	原班+新生(小学二年级以上,有二期以上基础)	700	
儿童美术中级(7)	9月15日开学每周日 10:00-11:30	1201-6 第六画室	原班+儿童美术初级A(2)(3)+新生(小学二年级以上,有二期以上基础)	700	

班级	上课时间	教室	招生对象	学费	学习内容、教材、教学特色
儿童美术高级(1)	9月15日开学每周日 10:00-11:30	1201-8 第三画室	原班+新生(小学三年级以上,有三期以上基础)	700	<p>教学内容:1.学习中国传统画法,了解中国五千年传统文化在绘画方面的沉淀。2.学习文房四宝有关知识,掌握毛笔的特性,学习墨分五色,墨与色、宣纸的特殊性能。教学要求:1.让学生通过祖国传统文化的学习,了解中国文化的周一些精髓,激发爱国热情。2.教学过程中,不过分强调笔墨技巧,不让技巧束缚孩子的想象力和表现能力。重要的是讲究国画的意境与国画工具特点,画出有儿童趣味的国画来。学员准备材料:国画颜料、毛笔(大、中、小)、碟子、水桶、毛毡。</p>
儿童美术高级(2)	9月14日开学每周六 15:10-16:40	1201-5 第五画室	原班+新生(小学三年级以上,有三期以上基础)	700	
儿童美术高级(3)	9月14日开学每周六 10:00-11:30	1201-5 第五画室	原班+新生(小学三年级以上,有三期以上基础)	700	
儿童美术高级(4)	9月15日开学每周日 8:20-09:50	1201-6 第六画室	原班+新生(小学三年级以上,有三期以上基础)	700	
儿童国画启蒙(1)	9月14日开学每周六 13:30-15:00	1201-6 第六画室	原班+儿童国画启蒙(2)(3)新生(三年级以上)	800	<p>教学内容:1.学习中国传统画法,了解中国五千年传统文化在绘画方面的沉淀。2.学习文房四宝有关知识,掌握毛笔的特性,学习墨分五色,墨与色、宣纸的特殊性能。教学要求:1.让学生通过祖国传统文化的学习,了解中国文化的周一些精髓,激发爱国热情。2.教学过程中,不过分强调笔墨技巧,不让技巧束缚孩子的想象力和表现能力。重要的是讲究国画的意境与国画工具特点,画出有儿童趣味的国画来。学员准备材料:国画颜料、毛笔(大、中、小)、碟子、水桶、毛毡。</p>
儿童国画中级	9月14日开学每周六 8:20-9:50	1201-6 第六画室	原班+儿童国画启蒙推荐生+插班生(三年级以上,有一期以上国画基础)	800	<p>教学要求:1.通过学习让学生掌握笔墨技巧,让技巧来发挥学生的想象力和表现能力。画出有儿童趣味的国画。2.国画与书法、篆刻有机联系的意境。3.国画与西方绘画的异同进行学习比较鉴赏。4.进行儿童国画的创作练习。学员准备材料:国画颜料、毛笔(大、中、小)、碟子、水桶、毛毡。</p>
儿童国画高级	9月14日开学每周六 10:00-11:30	1201-6 第六画室	原班+原儿童国画中级推荐生+插班生(三年级以上,有二期以上国画基础)	800	
儿童写生启蒙(1)	9月14日开学每周六 15:10-16:40	1201-6 第六画室	原班+新生(三年级以上,有儿童画基础)	700	<p>教学内容:通过对写生作品的临摹和对实物的写生造型,使儿童在绘画中较快的理解形体。让儿童对着实际景物、静物或人物来作画,描绘物体的基本特征。针对“图式期”向“写实期”过度的小学中年级学生开展的美术教学活动。学员材料准备:勾线笔、马克笔、蜡笔、油画棒、水粉颜料、水桶、水粉笔、调色盘、围裙、铅笔、橡皮。</p>
儿童写生初级(1)	9月15日开学每周日 8:20-11:20	1201-1 第七画室	原班+儿童写生启蒙推荐生(三年级以上,有一期基础)	1200	

班级	上课时间	教室	招生对象	学费	学习内容、教材、教学特色
素描启蒙(1)	9月14日开学每周六 18:00-20:00	1201-4 第八画室	原班+素描启蒙(7)+新生(五年级以上)	1000	<p>教学内容:1.从结构素描入手,先接触生活中常见简单物品,再引入石膏几何结构练习。2.学习作画姿势、构图、形状、比例、结构、透视等基本知识。3.学习素描的明暗层次,表现石膏几何体光感、体积感、空间感等基本表现手法。4.生活常见物品线描写练习。教学要求:1.循序渐进,由浅入深引导学生进行素描写生训练,切忌死板枯燥的训练方法,提倡生动活泼的多种教学形式与手段。2.长期作业与短期作业相结合,多穿插速写练习。主要是培养学生良好的整体观察习惯及描绘客观物体的能力。3.布置身边生活用品速写练习(线描表现形式)。学员准备材料:铅笔(HB、2B、4B、6B)、橡皮、素描橡皮泥、美工刀、素描笔袋。</p>
素描启蒙(2)	9月14日开学每周六 8:20-11:20	1201-4 第八画室	原班+新生(五年级以上)	1200	
素描启蒙(3)	9月15日开学每周日 8:20-11:20	1201-4 第八画室	原班+新生(五年级以上)	1200	
素描启蒙(4)	9月14日开学每周六 18:00-20:00	1201-1 第七画室	原班+新生(五年级以上)	1000	
素描启蒙(5)	9月15日开学每周日 13:30-16:30	1201-1 第七画室	原班+新生(五年级以上)	1200	
素描启蒙(6)	9月15日开学每周日 13:30-16:30	1201-4 第八画室	原班+新生(五年级以上)	1200	
素描启蒙(8)	9月14日开学每周六 13:30-16:30	1201-1 第七画室	原班+儿童写生提高(1)+新生(五年级以上)	1200	
素描初级(1)	9月14日开学每周六 13:30-16:30	1201-4 第八画室	原班+新生(六年级以上,二期基础)	1200	
素描初级(2)	9月15日开学每周日 8:20-11:20	1201-9 第九画室	原班+新生(六年级以上,二期基础)	1200	
素描初级(3)	9月14日开学每周六 8:20-11:20	1201-1 第七画室	原班+新生(六年级以上,二期基础)	1200	
素描初级(4)	9月14日开学每周六 8:20-11:20	1201-9 第九画室	原班+新生(六年级以上,二期基础)	1200	
素描中级	9月14日开学每周六 13:30-16:30	1201-9 第九画室	原班+初级推荐生(七年级以上有石膏素描基础)	1200	<p>教学内容:1.2个以上的不同质地的静物组合,它们之间的空间位置和虚实关系,主题与背景关系。2.衬布与背景表现手法练习,浅色与深色衬布表现,布纹的表现方法。教学要求:1.要求构图完整,结构比例准确,空间虚实关系恰当,明暗次丰富。2.要加强质感、重量感、衬布、背景、布纹表现方法的练习。学生有能力完成一幅较为完整的素描作品。学员准备材料:铅笔(HB、2B、4B、6B)、橡皮、素描橡皮泥、美工刀、素描笔袋。</p>

班级	上课时间	教室	招生对象	学费	学习内容、教材、教学特色
素描高级	9月15日开学每周日 8:20-11:20	1201-9 第九画室	素描中级推荐生+新生(八年级以上有静物素描基础)	不招生	<p>教学内容:1.不同质感,复杂静物的组合素描。2.素描石膏五官。3.素描石膏分面像、挂像。4.石膏像。5.水粉静物。教学要求:1.要求构图完整,结构比例准确,空间虚实关系恰当,明暗次丰富。2.要加强质感、重量感、衬布、背景、布纹表现方法的练习。学生有能力完成一幅较为完整的素描作品。3.水粉静物中对水与白粉运用要示范讲解。5.学会欣赏优秀素描作品,并能进行评述。学员准备材料:铅笔(HB、2B、4B、6B)、橡皮、素描橡皮泥、美工刀、素描笔袋。</p>
少儿动漫启蒙(1)	9月14日开学每周六 18:30-20:00	1201-8 第三画室	原班+新生(小学三、四年级,有绘画基础)	700	<p>让孩子学习动漫的整个制作流程,同时开发孩子的大脑智力、肢体运用、情商认知,锻炼孩子的写作能力、绘画能力、语言能力、动手能力等。不但让孩子学会动漫各项技能还能开发孩子的潜力。</p>
少儿动漫启蒙(2)	9月15日开学每周日 8:20-9:50	1201-5 第五画室	原班+新生(小学三、四年级,有绘画基础)	700	
少儿动漫启蒙(3)	9月15日开学每周日 10:00-11:30	1201-5 第五画室	新生(小学生三、四年级)	700	
铅笔启蒙(1)	9月14日开学每周六 8:10-9:10	1202 第一书法室	原班+铅笔启蒙(4)+新生(幼儿大班)(第一册)	700	<p>教学内容:学习笔画组合基本上都为二、二年级学生,安排笔划的组合,如横折、竖折等。学员准备材料:铅笔(HB)、橡皮、铅笔刨。</p>
铅笔启蒙(2)	9月14日开学每周六 9:20-10:20	1202 第一书法室	原班+铅笔启蒙(5)+新生(幼儿大班)(第一册)	700	
铅笔启蒙(3)	9月14日开学每周六 10:30-11:30	1202 第一书法室	原班+铅笔启蒙(6)+新生(幼儿大班)(第一册)	700	
铅笔初级(1)	9月15日开学每周日 8:20-9:50	1203 第二书法室	原班+新生(一年级以上)(第一、二册)	700	
铅笔初级(2)	9月14日开学每周六 8:20-9:50	1203 第二书法室	原班+新生(一年级以上)(第一、二册)	700	
铅笔初级(3)	9月15日开学每周日 13:30-15:00	1202 第一书法室	原班+新生(一年级以上)(第一、二册)	700	
铅笔初级(4)	9月15日开学每周日 15:10-16:40	1202 第一书法室	原班+新生(一年级以上)(第一、二册)	700	
铅笔初级(5)	9月20日开学每周五 18:30-20:00	1202 第一书法室	原班+新生(一年级以上)(第一、二册)	700	
铅笔初级(6)	9月14日开学每周六 18:30-20:00	1202 第一书法室	原班+铅笔初级A(1)+新生(一年级以上)(第一、二册)	700	
铅笔初级(7)	9月15日开学每周日 10:00-11:30	1203 第二书法室	原班+新生(一年级以上)(第一、二册)	700	
铅笔初级(8)	9月14日开学每周六 13:30-15:00	1202 第一书法室	原班+铅笔初级A(2)+新生(一年级以上)(第一、二册)	700	
铅笔中级(1)	9月14日开学每周六 10:00-11:30	1203 第二书法室	原班+新生(二年级以上)(第二、三册)	700	

班级	上课时间	教室	招生对象	学费	学习内容、教材、教学特色
铅笔中级(2)	9月14日开学每周六 15:10-16:40	1202 第一书法室	原班+新生(二年级以上)(第二、三册)	700	教学内容:掌握横、竖、撇、捺等基本笔画的运笔方法,掌握简单笔画的字行间架结构。了解简单书法理论知识。 学员准备材料: 钢笔、墨水。
钢笔初级(1)	9月15日开学每周日 8:20-9:50	1202 第一书法室	原班+新生(三年级以上)(第三、四册)	700	
钢笔初级(2)	9月19日开学每周四 18:30-20:00	1202 第一书法室	原班+新生(三年级以上)(第三、四册)	700	
钢笔中级(1)	9月15日开学每周日 10:00-11:30	1202 第一书法室	原班+钢笔初级推荐生+新生(三年级以上,有一定钢笔基础)	700	教学内容:掌握横、竖、撇、捺等基本笔画的运笔方法,掌握简单笔画的字行间架结构。了解简单书法理论知识。 学员准备材料: 毛笔、书法用小毡毯、墨汁、小水桶、小碟子。
毛笔启蒙(1)	9月19日开学每周四 18:30-20:00	1203 第二书法室	原班+新生(一年级以上)	700	
毛笔启蒙(2)	9月14日开学每周六 13:30-15:00	1203 第二书法室	原班+新生(一年级以上)	700	
毛笔启蒙(3)	9月15日开学每周日 15:10-16:40	1203 第二书法室	原班+新生(一年级以上)	700	教学内容:学习文字结构和偏旁等。 学员准备材料: 毛笔、书法用小毡毯、墨汁、小水桶、小碟子。
毛笔初级(1)	9月15日开学每周日 13:30-15:00	1203 第二书法室	原班+新生(二年级以上,略有基础)	700	
毛笔初级(2)	9月14日开学每周六 15:10-16:40	1203 第二书法室	原班+新生(二年级以上,略有基础)	700	
稚墨堂毛笔(1)	9月14日开学每周六 18:00-20:00	1203 第二书法室	原班+新生(二年级略有基础)	900	教学内容:学习文字结构和偏旁等。 学员准备材料: 毛笔、书法用小毡毯、墨汁、小水桶、小碟子。 任教老师: 为浙江省书法家协会会员、温州市书法家协会理事、创作委员会委员。该老师书法作品多次参加国家级、省级、市级各类展览并获奖。
毛笔中级(1)	9月20日开学每周五 18:30-20:00	1203 第二书法室	原班+新生(三年级以上,有基础)	700	教学内容:掌握字体基本笔画和特征。追求字体结构准确。 学员准备材料: 毛笔、字帖、书法用小毡毯、墨汁、小水桶、小碟子。



声乐项目					
班级	上课时间	教室	招生对象	学费	学习内容、教材、教学特色
快乐音乐亲子1	9月19日开学每周四 18:00-19:00	3301 哆来咪1室	原班+新生(小小班)	1000	本课程通过节奏朗诵、身体乐器、音乐游戏、歌唱、舞蹈、演奏乐器等多种形式,创设轻松、愉快、丰富的幼儿音乐课堂,让幼儿主动参与,积极创新,在音乐活动中获得全面性的发展。
快乐音乐亲子2	9月19日开学每周四 19:10-20:10	3301 哆来咪1室	原班+新生(小小班)	1000	
快乐音乐亲子3	9月15日开学每周日 18:00-19:00	3301 哆来咪1室	原班+新生(小小班)	1000	
快乐音乐亲子4	9月15日开学每周日 19:10-20:10	3301 哆来咪1室	原班+新生(小小班)	1000	
快乐音乐亲子5	9月15日开学每周日 9:20-10:20	3301 哆来咪1室	原班+新生(小小班)	1000	
快乐音乐亲子6	9月15日开学每周日 10:30-11:30	3301 哆来咪1室	原班+新生(小小班)	1000	
快乐音乐亲子7	9月14日开学每周六 9:20-10:20	3301 哆来咪1室	原班+新生(小小班)	1000	
快乐音乐亲子8	9月14日开学每周六 10:30-11:30	3301 哆来咪1室	原班+新生(小小班)	1000	
快乐音乐亲子9	9月14日开学每周六 18:00-19:00	3301 哆来咪1室	原班+新生(小小班)	1000	
快乐音乐亲子10	9月14日开学每周六 19:10-20:10	3301 哆来咪1室	原班+新生(小小班)	1000	
快乐音乐亲子11	9月15日开学每周日 14:40-15:40	3301 哆来咪1室	原班+新生(小小班)	1000	
快乐音乐亲子12	9月15日开学每周日 15:50-16:50	3301 哆来咪1室	原班+新生(小小班)	1000	
快乐音乐亲子13	9月14日开学每周六 14:40-15:40	3301 哆来咪1室	原班+新生(小小班)	1000	
快乐音乐亲子14	9月14日开学每周六 15:50-16:50	3301 哆来咪1室	原班+新生(小小班)	1000	
快乐音乐亲子15	9月20日开学每周五 18:00-19:00	3301 哆来咪1室	新生(2-3周岁)	1000	
快乐音乐亲子16	9月20日开学每周五 19:10-20:10	3301 哆来咪1室	新生(2.5-3.5周岁)	1000	
哆来咪初级1	9月14日开学每周六 14:40-15:40	3302 哆来咪2室	原班+新生(小班)	800	
哆来咪初级2	9月14日开学每周六 15:50-16:50	3302 哆来咪2室	原班+新生(小班)	800	
哆来咪初级3	9月14日开学每周六 19:10-20:10	3304 哆来咪4室	原班+新生(小班)	800	

班级	上课时间	教室	招生对象	学费	学习内容、教材、教学特色
哆来咪初级4	9月15日开学每周日 19:10-20:10	3305 哆来咪5室	原班+新生(小班)	800	本课程设置安排由浅入深,由易到难。通过听觉训练、音乐律动、歌舞表演、音乐游戏、音乐竞赛、趣味视唱练耳,音乐与语言结合,使学员在歌唱中体验快乐。
哆来咪初级5	9月15日开学每周日 14:40-15:40	3306 哆来咪6室	原班+新生(小班)	800	
哆来咪初级6	9月19日开学每周四 19:10-20:10	3304 哆来咪4室	原班+新生(小班)	800	
哆来咪初级7	9月15日开学每周日 10:30-11:30	3305 哆来咪5室	原哆来咪初级9班+新生(小班)	800	
哆来咪初级8	9月18日开学每周三 18:00-19:00	3302 哆来咪2室	原哆来咪初级12班+新生(小班)	800	
哆来咪初级9	9月18日开学每周三 18:00-19:00	3304 哆来咪4室	新生(小班)	800	
哆来咪初级10	9月15日开学每周日 19:10-20:10	3302 哆来咪2室	新生(小班)	800	
哆来咪初级11	9月15日开学每周日 15:50-16:50	3305 哆来咪5室	新生(小班)	800	
哆来咪中级1	9月20日开学每周五 18:00-19:00	3303 哆来咪3室	原班+新生(中班)	800	
哆来咪中级2	9月20日开学每周五 19:10-20:10	3303 哆来咪3室	原班+新生(中班)	800	
哆来咪中级3	9月15日开学每周日 14:40-15:40	3303 哆来咪3室	原班+新生(中班)	800	
哆来咪中级4	9月15日开学每周日 15:50-16:50	3303 哆来咪3室	原班+新生(中班)	800	
哆来咪中级5	9月14日开学每周六 19:10-20:10	3306 哆来咪6室	原班+新生(中班)	800	
哆来咪中级6	9月19日开学每周四 19:10-20:10	3305 哆来咪5室	原班+新生(中班)	800	
哆来咪中级7	9月19日开学每周四 18:00-19:00	3305 哆来咪5室	原班+新生(中班)	800	
哆来咪中级8	9月15日开学每周日 9:20-10:20	3303 哆来咪3室	原班+新生(中班)	800	
哆来咪中级9	9月14日开学每周六 14:40-15:40	3303 哆来咪3室	原班+新生(中班)	800	
哆来咪中级10	9月14日开学每周六 14:40-15:40	3306 哆来咪6室	原班+新生(中班)	800	
哆来咪中级11	9月14日开学每周六 9:20-10:20	3304 哆来咪4室	原班+新生(中班)	800	
哆来咪中级12	9月14日开学每周六 19:10-20:10	3305 哆来咪5室	原班+新生(中班)	800	
哆来咪中级13	9月19日开学每周四 18:00-19:00	3303 哆来咪3室	原班+新生(中班)	800	

班级	上课时间	教室	招生对象	学费	学习内容、教材、教学特色
哆来咪中级14	9月19日开学每周四 19:10-20:10	3303 哆来咪3室	原班+新生(中班)	800	本课程设置安排由浅入深,由易到难。通过听觉训练、音乐律动、歌舞表演、音乐游戏、音乐竞赛、趣味视唱练耳,音乐与语言结合,使学员在歌唱中体验快乐。
哆来咪中级15	9月15日开学每周日 9:20-10:20	3307 哆来咪7室	原班+新生(中班)	800	
哆来咪中级16	9月20日开学每周五 19:10-20:10	3302 哆来咪2室	原班+新生(中班)	800	
哆来咪中级17	9月15日开学每周日 18:00-19:00	3303 哆来咪3室	原班+新生(中班)	800	
哆来咪中级18	9月18日开学每周三 19:10-20:10	3307 哆来咪7室	原班+新生(中班)	800	
哆来咪中级19	9月19日开学每周四 18:00-19:00	3304 哆来咪4室	原班+新生(中班)	800	
哆来咪中级20	9月19日开学每周四 18:00-19:00	3306 哆来咪6室	原班+新生(中班)	800	
哆来咪中级21	9月18日开学每周三 19:10-20:10	3305 哆来咪5室	原班+新生(中班)	800	
哆来咪中级22	9月18日开学每周三 18:00-19:00	3306 哆来咪6室	原班+新生(中班)	800	
哆来咪中级23	9月14日开学每周六 9:20-10:20	3305 哆来咪5室	原哆来咪中级24班+新生(中班)	800	
哆来咪中级24	9月15日开学每周日 9:20-10:20	3306 哆来咪6室	原哆来咪中级25班+新生(中班)	800	
哆来咪中级25	9月20日开学每周五 19:10-20:10	3307 哆来咪7室	原哆来咪中级26班+新生(中班)	800	
哆来咪中级26	9月15日开学每周日 13:30-14:30	3304 哆来咪4室	原哆来咪中级29班、23班+新生(中班)	800	
哆来咪中级28	9月19日开学每周四 19:10-20:10	3306 哆来咪6室	新生(中班)	800	
哆来咪中级29	9月15日开学每周日 19:10-20:10	3303 哆来咪3室	新生(中班)	800	
哆来咪高级1	9月14日开学每周六 18:00-19:00	3303 哆来咪3室	原班+新生(大班)	800	
哆来咪高级2	9月14日开学每周六 19:10-20:10	3303 哆来咪3室	原班+新生(大班)	800	
哆来咪高级3	9月15日开学每周日 13:30-14:30	3302 哆来咪2室	原班+新生(大班)	800	
哆来咪高级4	9月15日开学每周日 14:40-15:40	3302 哆来咪2室	原班+新生(大班)	800	
哆来咪高级5	9月15日开学每周日 15:50-16:50	3302 哆来咪2室	原班+新生(大班)	800	
哆来咪高级6	9月20日开学每周五 18:00-19:00	3305 哆来咪5室	原班+新生(大班)	800	

班级	上课时间	教室	招生对象	学费	学习内容、教材、教学特色	
哆来咪高级7	9月20日开学每周五 19:10-20:10	3305 哆来咪5室	原班+新生(大班)	800	本课程设置安排由浅入深,由易到难。通过听觉训练、音乐律动、歌舞表演、音乐游戏、音乐竞赛、趣味视唱练耳,音乐与语言结合,使学员在歌唱中体验快乐。	
哆来咪高级8	9月20日开学每周五 19:10-20:10	3306 哆来咪6室	原班+新生(大班)	800		
哆来咪高级9	9月18日开学每周三 19:10-20:10	3302 哆来咪2室	原哆来咪高级10班+新生(大班)	800		
哆来咪高级10	9月15日开学每周日 18:00-19:00	3305 哆来咪5室	原哆来咪高级13班+新生(大班)	800		
哆来咪高级11	9月14日开学每周六 18:00-19:00	3302 哆来咪2室	原哆来咪高级14班+新生(大班)	800		
哆来咪高级12	9月14日开学每周六 19:10-20:10	3302 哆来咪2室	原哆来咪高级15班+新生(大班)	800		
哆来咪高级13	9月15日开学每周日 10:30-11:30	3302 哆来咪2室	原哆来咪高级16班、12班+新生(大班)	800		
哆来咪高级14	9月20日开学每周五 18:00-19:00	3302 哆来咪2室	原哆来咪高级17班+新生(大班)	800		
哆来咪高级15	9月14日开学每周六 9:20-10:20	3303 哆来咪3室	原哆来咪高级18班+新生(大班)	800		
哆来咪高级16	9月14日开学每周六 9:20-10:20	3302 哆来咪2室	原哆来咪高级19班+新生(大班)	800		
哆来咪高级17	9月14日开学每周六 10:30-11:30	3302 哆来咪2室	原哆来咪高级20班+新生(大班)	800		
哆来咪高级18	9月15日开学每周日 14:40-15:40	3307 哆来咪7室	原哆来咪高级21班+新生(大班)	800		
哆来咪高级19	9月18日开学每周三 18:00-19:00	3307 哆来咪7室	原哆来咪高级22班+新生(大班)	800		
小歌手初级1	9月14日开学每周六 10:30-11:30	3305 哆来咪5室	原班+新生(一年级)	800		本课程设置安排由浅入深,由易到难。通过听觉训练、音乐律动、歌舞表演、音乐游戏、音乐竞赛、趣味视唱练耳,音乐与语言结合,使学员在歌唱中体验快乐。
小歌手初级2	9月14日开学每周六 13:30-14:30	3305 哆来咪5室	原班+新生(一年级)	800		
小歌手初级3	9月14日开学每周六 14:40-15:40	3305 哆来咪5室	原小歌手初级3班、16班+新生(一年级)	800		
小歌手初级4	9月14日开学每周六 15:50-16:50	3305 哆来咪5室	原班+新生(一年级)	800		
小歌手初级5	9月14日开学每周六 18:00-19:00	3304 哆来咪4室	原班+新生(一年级)	800		
小歌手初级6	9月15日开学每周日 14:40-15:40	3304 哆来咪4室	原班+新生(一年级)	800		
小歌手初级7	9月18日开学每周三 19:10-20:10	3304 哆来咪4室	原小歌手初级8班+新生(一年级)	800		
小歌手初级8	9月15日开学每周日 18:00-19:00	3302 哆来咪2室	原小歌手初级9班+新生(一年级)	800		

班级	上课时间	教室	招生对象	学费	学习内容、教材、教学特色
小歌手初级9	9月15日开学每周日 9:20-10:20	3305 哆来咪5室	原小歌手初级11班+新生(一年级)	800	本课程通过快乐感受(音乐听觉的初步训练)-引发兴趣(简易的趣味歌表演)-音乐实践(演唱活动)三个步骤使学员在感知音乐基础知识的同时,掌握基本声乐表演技巧。
小歌手初级10	9月19日开学每周四 18:00-19:00	3302 哆来咪2室	原小歌手初级14班+新生(一年级)	800	
小歌手初级11	9月19日开学每周四 19:10-20:10	3302 哆来咪2室	原小歌手初级15班+新生(一年级)	800	
小歌手初级12	9月20日开学每周五 18:00-19:00	3307 哆来咪7室	原小歌手初级17班+新生(一年级)	800	
小歌手中级1	9月14日开学每周六 18:00-19:00	3306 哆来咪6室	原班+新生(二年级)	800	
小歌手中级2	9月15日开学每周日 13:30-14:30	3306 哆来咪6室	原班+新生(二年级)	800	
小歌手中级3	9月15日开学每周日 15:50-16:50	3306 哆来咪6室	原班+新生(二年级)	800	
小歌手中级4	9月14日开学每周六 9:20-10:20	3306 哆来咪6室	原小歌手中级5班+新生(二年级)	800	
小歌手中级5	9月14日开学每周六 10:30-11:30	3306 哆来咪6室	原小歌手中级6班+新生(二年级)	800	
小歌手中级6	9月14日开学每周六 15:50-16:50	3306 哆来咪6室	原小歌手中级7班+新生(二年级)	800	
小歌手中级7	9月15日开学每周日 10:30-11:30	3303 哆来咪3室	原小歌手中级8班+新生(二年级)	800	本课程通过对学员进行呼吸训练、音乐欣赏、音乐活动课的教授,充分培养和展现学员的实践能力、表演能力和自信心。
小歌手中级8	9月14日开学每周六 18:00-19:00	3305 哆来咪5室	原小歌手中级9班+新生(二年级)	800	
小歌手中级9	9月15日开学每周日 14:40-15:40	3305 哆来咪5室	原小歌手中级10班+新生(二年级)	800	
小歌手中级10	9月18日开学每周三 18:00-19:00	3305 哆来咪5室	原小歌手中级12班+新生(二年级)	800	
小歌手高级1	9月14日开学每周六 18:00-19:00	3307 哆来咪7室	原班+新生(三、四年级)	800	
小歌手高级2	9月14日开学每周六 19:10-20:10	3307 哆来咪7室	原班+新生(三、四年级)	800	
小歌手高级3	9月15日开学每周日 10:30-11:30	3306 哆来咪6室	原班+新生(三、四年级)	800	
小歌手高级4	9月14日开学每周六 14:40-15:40	3307 哆来咪7室	原班+新生(三、四年级)	800	
小歌手高级5	9月14日开学每周六 15:50-16:50	3307 哆来咪7室	原班+新生(三、四年级)	800	
小歌手高级6	9月14日开学每周六 13:30-14:30	3303 哆来咪3室	原班+新生(三、四年级)	800	
小歌手高级7	9月15日开学每周日 10:30-11:30	3307 哆来咪7室	原班+新生(三、四年级)	800	

班级	上课时间	教室	招生对象	学费	学习内容、教材、教学特色
小歌手高级8	9月15日开学每周日 15:50-16:50	3307 哆来咪7室	原班+新生(三、四年级)	800	本课程授课对象主要为即将升入初中的小学高段学员,针对性的进行声乐、和声、视唱练耳训练。
小歌手高级9	9月15日开学每周日 13:30-14:30	3307 哆来咪7室	原班+新生(三、四年级)	800	
声乐特长1	9月14日开学每周六 13:30-14:30	3302 哆来咪2室	原班+新生(五、六年级)	800	
声乐特长2	9月14日开学每周六 10:30-11:30	3303 哆来咪3室	原班+新生(五、六年级)	800	
声乐特长3	9月14日开学每周六 15:50-16:50	3303 哆来咪3室	原班+新生(五、六年级)	800	
声乐特长4	9月14日开学每周六 9:20-10:20	3307 哆来咪7室	原班+新生(五、六年级)	800	
声乐特长5	9月14日开学每周六 10:30-11:30	3307 哆来咪7室	原班+新生(五、六年级)	800	
声乐特长6	9月20日开学每周五 18:00-19:00	3306 哆来咪6室	原班+新生(五、六年级)	800	
声乐特长7	9月14日开学每周六 15:50-16:50	3304 哆来咪4室	原班+新生(五、六年级)	800	
声乐特长8	9月15日开学每周日 9:20-10:20	3302 哆来咪2室	原班+新生(五、六年级)	800	
声乐特长9	9月18日开学每周三 19:10-20:10	3306 哆来咪6室	原班+新生(五、六年级)	800	
声乐特长10	9月14日开学每周六 10:30-11:30	3304 哆来咪4室	原班+新生(五、六年级)	800	
声乐特长11	9月14日开学每周六 13:30-14:30	3304 哆来咪4室	原班+新生(五、六年级)	800	
声乐特长12	9月14日开学每周六 14:40-15:40	3304 哆来咪4室	原班+新生(五、六年级)	800	
声乐乐理启蒙	9月20日开学每周五 17:40-18:40	3304 哆来咪4室	原乐理启蒙(2)班+新生(一年级以上)	800	本课程通过音乐听辨、节奏与旋律记忆、视谱、乐理学习,可以培养孩子们良好的音乐记忆力、节奏感、旋律感与读谱能力。无论是学习声乐或器乐,都需要经过系统地视唱练耳学习,是一门不可缺少的音乐基础必修课。
声乐乐理初级(1)	9月15日开学每周日 18:40-19:40	3304 哆来咪4室	原班+新生(二年级及以上,有键盘基础)	800	
声乐乐理初级(2)	9月20日开学每周五 18:40-19:40	3304 哆来咪4室	原班+新生(二年级及以上,有键盘基础)	800	
声乐乐理中级	9月15日开学每周日 19:40-20:40	3304 哆来咪4室	原乐理中级(1)班+新生(四年级及以上,键盘基础三年以上)	800	
中学生艺考乐理培训	9月20日开学每周五 19:40-20:40	3304 哆来咪4室	原班+新生(初一以上,教学内容含视唱练耳)	800	
小百灵组合1	9月19日开学每周四 18:00-19:00	3307 哆来咪7室	原小百灵组合1班	1600(秋、春两期学费)	培养学生正确的演唱技能;作品由专业舞蹈导师共同编排;将积极提供各种演出、表演及比赛机会,场景优势更有利于艺术实践能力的培养。
小百灵组合2	9月19日开学每周四 19:10-20:10	3307 哆来咪7室	原小百灵组合2班	1600(秋、春两期学费)	

器乐项目					
班级	上课时间	教室	招生对象	学费	学习内容、教材、教学特色
器乐乐理启蒙	9月15日开学每周日 9:25-10:25	3211乐理室	新生(幼儿大班以上)	600	根据学员的年龄特点因材施教,由浅入深系统地学习乐理入门知识,了解基本音乐元素如节奏、节拍、速度、力度、旋律等,并辅以简单的视唱练耳教学如五线谱、简谱识记、听辨。
器乐乐理初级	9月15日开学每周日 10:30-11:30	3211乐理室	原器乐乐理启蒙、初级+新生(幼儿大班以上,有乐理基础)(注:中央音乐学院音基考级辅导)	600	
电子琴(1)	9月15日开学每周日 8:20-9:20	3415电子琴室(1)	老生+插班生(已学三期)	800	选用《儿童电子琴大教本》、《电子琴专业教材》为主,达到一定水平后融入电子琴考级教程,由浅入深分阶段练习,以培养学员的音乐兴趣及欣赏能力,提高音乐素养为主,注重教授规范的手型与演奏习惯,配合曲目学习五线谱、乐理知识、视唱练耳等,寓教于乐,同时注重学员的个别差异,使每位孩子更好地发挥自身的潜力,让孩子与音乐一同快乐地成长。
电子琴(2)	9月15日开学每周日 9:25-10:25	3415电子琴室(1)	老生+插班生(一级水平以上)	800	
电子琴(3)	9月15日开学每周日 10:30-11:30	3415电子琴室(1)	老生+插班生(二级水平以上)	800	
电子琴(4)	9月14日开学每周六 13:30-14:30	3415电子琴室(1)	老生+插班生(初学至三级水平)	800	
电子琴(5)	9月14日开学每周六 14:35-15:35	3415电子琴室(1)	老生+插班生(初学)	800	
电子琴(6)	9月14日开学每周六 15:40-16:40	3415电子琴室(1)	老生+插班生(初学至二级水平)	800	
电子琴(7)	9月14日开学每周六 8:20-9:20	3415电子琴室(1)	老生+插班生(一级水平以上)	800	
电子琴(8)	9月14日开学每周六 9:25-10:25	3415电子琴室(1)	老生+插班生(一级水平以上)	800	
电子琴(9)	9月14日开学每周六 10:30-11:30	3415电子琴室(1)	老生+插班生(已学两期)	800	
电子琴(10)	9月15日开学每周日 13:30-14:30	3415电子琴室(1)	老生+插班生(一级水平以上)	800	
电子琴(11)	9月15日开学每周日 14:35-15:35	3415电子琴室(1)	老生+插班生(二级水平以上)	800	
电子琴(12)	9月15日开学每周日 15:40-16:40	3415电子琴室(1)	老生+插班生(一级水平以上)	800	
电子琴(13)	9月19日开学每周四 18:35-19:35	3415电子琴室(1)	老生+插班生(已学两期)	800	
电子琴(14)	9月19日开学每周四 19:40-20:40	3415电子琴室(1)	老生+插班生(已学三期)	800	
电子琴(15)	9月19日开学每周四 17:30-18:30	3415电子琴室(1)	老生+插班生(初学至一级水平)	800	
电子琴(16)	9月18日开学每周三 18:50-19:50	3415电子琴室(1)	老生(已学一期)+新生(幼儿大班以上)	800	

班级	上课时间	教室	招生对象	学费	学习内容、教材、教学特色
电子琴(17)	9月18日开学每周三 19:55-20:55	3415电子琴室(1)	老生(已学一期)+新生(幼儿大班以上)	800	
电子琴一对一	每课40分钟,一周一课时,周六13:30/14:15/15:00/15:45/16:30,周三17:45/18:30/19:15/20:00(报名时请与老师确定上课时间)	3422电子琴室(2)	老生/新生(幼儿大班以上)	1700	
双排键一对一	每课40分钟,一周一课时,周六/日8:30/9:15/10:00/10:45(报名时请与老师确定上课时间)	3416钢琴室(6)	老生/新生(一年级以上)	1700	双排键是音乐编配的最好乐器。不仅仅可以记录旋律,更可以添加伴奏,改变曲风,借着丰富多彩的音色和功能及3段键盘,让演奏者能随心所欲地进行演奏古典曲、流行曲、世界名曲等不同风格的曲目。
钢琴(1)	9月14日开学每周六 8:20-9:50	3417电钢琴室	老生+插班生(已学两期)	900	用《儿童钢琴初步教程》、《简易汤姆森》等为入门教材,按学员不同的专业水平,使用相对应的教材。在学琴的氛围中掌握良好的弹琴坐姿、手型,由浅入深系统地学习,同时结合五线谱的乐理知识和技巧上学习连奏,学会独立识谱,视奏能力。通过技巧上的完善使儿歌演奏的更丰富、更生动,优秀者可参加全国考级。
钢琴(2)	9月14日开学每周六 10:00-11:30	3417电钢琴室	老生+插班生(已学一年)	900	
钢琴(3)	9月14日开学每周六 13:30-15:00	3417电钢琴室	老生+插班生(已学两期)	900	
钢琴(4)	9月14日开学每周六 15:10-16:40	3417电钢琴室	老生+插班生(已学两期)	900	
钢琴(5)	9月15日开学每周日 8:20-9:50	3417电钢琴室	老生+插班生(已学两期)	900	
钢琴(6)	9月15日开学每周日 10:00-11:30	3417电钢琴室	老生+插班生(已学两期)	900	
钢琴(7)	9月15日开学每周日 13:30-15:00	3417电钢琴室	老生+插班生(已学两期)	900	
钢琴(8)	9月15日开学每周日 15:10-16:40	3417电钢琴室	老生+插班生(已学两期)	900	
钢琴(9)	9月18日开学每周三 18:30-20:00	3417电钢琴室	老生+新生(幼儿大班以上)	900	
钢琴(10)	9月19日开学每周四 18:30-20:00	3417电钢琴室	老生	900	
钢琴(11)	9月20日开学每周五 18:30-20:00	3417电钢琴室	老生+插班生(已学一期)	900	
钢琴(12)	9月14日开学每周六 18:30-20:00	3417电钢琴室	老生(已学一期)+新生(幼儿大班以上)	900	

班级	上课时间	教室	招生对象	学费	学习内容、教材、教学特色
钢琴(13)	9月15日开学每周日 18:30-20:00	3417电钢琴室	老生+新生(已学两期)	900	
钢琴(14)	9月14日开学每周六 13:30-15:00	3408钢琴室(5)	老生	900	
钢琴一对一	每课40分钟,一周一课时,周六/周日8:30/9:15/10:00/10:45/13:30/14:15/15:00/15:45/16:30,周三/周四/周五17:45/18:30/19:15/20:00(报名时请与老师确定上课时间)	3401钢琴室(1)/3402钢琴室(2)/3404钢琴室(3)/3405钢琴室(4)/3408钢琴室(5)	老生/新生(幼儿大班以上)	1700	采用《少儿小提琴集体课教程》,这本教程构想十分清楚,里面充满了孩子们熟知的民间音调和中外音乐材料,很容易使学琴的孩子接近音乐艺术,爱上音乐,这是最大的长处,顺利地帮助初学者步入正路,乐理知识和学琴入门融合起来,优秀者可参加全国考级。
小提琴(1)	9月14日开学每周六 8:20-9:20	3418小提琴室	老生+插班生(已学三期)	800	
小提琴(2)	9月14日开学每周六 9:25-10:25	3418小提琴室	老生+插班生(一级水平以上)	800	
小提琴(3)	9月14日开学每周六 10:30-11:30	3418小提琴室	老生+新生(一年级以上)	800	
小提琴(4)	9月14日开学每周六 13:30-14:30	3418小提琴室	老生+新生(一年级以上)	800	
小提琴(5)	9月14日开学每周六 14:35-15:35	3418小提琴室	老生+新生(一年级以上)	800	
小提琴(6)	9月14日开学每周六 15:40-16:40	3418小提琴室	老生+新生(一年级以上)	800	
小提琴(7)	9月15日开学每周日 8:20-9:20	3418小提琴室	老生+新生(一年级以上)	800	
小提琴(8)	9月15日开学每周日 9:25-10:25	3418小提琴室	老生+插班生(有一定基础)	800	
小提琴(9)	9月15日开学每周日 10:30-11:30	3418小提琴室	新生(一年级以上)	800	
小提琴(10)	9月15日开学每周日 13:30-14:30	3418小提琴室	老生+新生(一年级以上)	800	
小提琴(11)	9月15日开学每周日 14:35-15:35	3418小提琴室	老生+插班生(已学一年)	800	
小提琴(12)	9月15日开学每周日 15:40-16:40	3418小提琴室	老生+插班生(二水平)	800	
小提琴一对一	每课40分钟,一周一课时,周三/周四17:45/18:30/19:15/20:00(报名时请与老师确定上课时间)	3418小提琴室/3422电子琴室(2)	老生/新生(一年级以上)	1700	
古筝(1)	9月14日开学每周六 8:20-9:20	3406古筝室(1)	老生+插班生(六至七级水平)	800	

班级	上课时间	教室	招生对象	学费	学习内容、教材、教学特色
古筝(2)	9月14日开学每周六 9:25-10:25	3406古筝室(1)	老生+插班生(五至六级水平)	800	在短时间的学习中,正确掌握古筝的弹奏方法,根据学员的年龄特点和音乐基础,因材施教,由浅入深系统地学习,学习优秀者可参加每年的全国考级和比赛,为以后考重点学校提前做好准备。
古筝(3)	9月14日开学每周六 10:30-11:30	3406古筝室(1)	老生+插班生(四至五级水平)	800	
古筝(4)	9月14日开学每周六 13:30-14:30	3406古筝室(1)	老生+插班生(七至九级水平)	800	
古筝(5)	9月14日开学每周六 14:35-15:35	3406古筝室(1)	老生+插班生(三至四级水平)	800	
古筝(6)	9月14日开学每周六 15:40-16:40	3406古筝室(1)	老生+插班生(一至二级水平)	800	
古筝(7)	9月15日开学每周日 13:30-14:30	3406古筝室(1)	新生(一年级以上)	800	
古筝(8)	9月15日开学每周日 14:35-15:35	3406古筝室(1)	老生+插班生(二-三级水平)	800	
古筝(9)	9月15日开学每周日 15:40-16:40	3406古筝室(1)	老生+插班生(三-四级水平以上)	800	
古筝(10)	9月15日开学每周日 10:30-11:30	3406古筝室(1)	老生+新生(初级)	800	
古筝(11)	9月15日开学每周日 16:45-17:45	3406古筝室(1)	老生+插班生(一-二级水平)	800	
古筝(12)	9月20日开学每周五 18:30-19:30	3406古筝室(1)	老生+新生(一年级以上)	800	
古筝(13)	9月20日开学每周五 19:35-20:35	3406古筝室(1)	老生+新生(一年级以上)	800	
古筝一对一	每课40分钟,一周一课时,周六 8:30/9:15/10:00/10:45/13:30/14:15/15:00/15:45/16:30, 周日 8:10/8:55/9:40,周四/五 17:45/18:30/19:15/20:00(报名时请与老师确定上课时间)	3407古筝室(2)	老生/新生(一年级以上)	1700	
二胡(1)	9月14日开学每周六 8:20-9:20	3409二胡室	新生(二年级以上)	800	二胡始于唐朝,称“奚琴”,至今已有一千多年的历史,是一种中国传统拉弦乐器。二胡发出的乐音有着丰富的表现力,它以接近于人声的音色,成为一种富于歌唱性的乐器。
二胡(2)	9月14日开学每周六 9:25-10:25	3409二胡室	老生+插班生(一级水平)	800	
二胡(3)	9月14日开学每周六 10:30-11:30	3409二胡室	老生+插班生(已学两期)	800	

班级	上课时间	教室	招生对象	学费	学习内容、教材、教学特色
二胡一对一	每课40分钟,一周一课时,周四 17:45/18:30/19:15/20:00(报名时请与老师确定上课时间)	3409二胡室	老生/新生(二年级以上)	1700	有人还因此称它为“中国式小提琴”,由于二胡的音色听起来略带忧伤,因而善于表达深沉的情感。
萨克斯(1)	9月14日开学每周六 13:30-14:30	3409二胡室	老生	800	根据学员的不同情况,由浅入深、循序渐进的教授对萨克斯管吹奏的基本技术和具体的演奏方法,使学员通过大量的练习,正确地学习和掌握基本功。
萨克斯(2)	9月14日开学每周六 14:35-15:35	3409二胡室	新生(二年级以上)	800	
笛子(1)	9月14日开学每周六 9:25-10:25	3420笛子室	老生(原笛子2班)	800	笛子初级(1-3级):《少年儿童笛子教程》,主要加强基本功训练,另外在学习中外优秀乐曲的同时为学员提供示范演奏及伴奏音乐,使学员在最快的时间里掌握乐曲演奏水平,增强音乐感觉和提高舞台表现力。笛子中高级:《中国笛子考级教程》,辅助教材《少年儿童笛子教程》,主要针对学员自身发展特点进行系统化教学,并且尽量使学员学以致用,让学生能够达到真正的舞台演奏水平,方便日后的演出、比赛及考级。
笛子(2)	9月14日开学每周六 10:30-11:30	3420笛子室	老生(原笛子3班)	800	
笛子(3)	9月15日开学每周日 8:20-9:20	3424葫芦丝室	老生(原笛子4班)+插班生(二级水平以上)	800	
笛子(4)	9月15日开学每周日 10:30-11:30	3424葫芦丝室	老生(原笛子5班)+插班生(二级水平以上)	800	
笛子(5)	9月15日开学每周日 13:30-14:30	3424葫芦丝室	老生(原笛子6班)+插班生(三级水平以上)	800	
笛子(6)	9月15日开学每周日 14:35-15:35	3424葫芦丝室	老生(原笛子7班)+插班生(三级水平以上)	800	
笛子(7)	9月15日开学每周日 15:40-16:40	3424葫芦丝室	老生(原笛子8班)+插班生(三级水平以上)	800	
笛子(8)	9月14日开学每周六 8:20-9:20	3425大钢琴室	老生(原笛子9班)+新生(二年级以上)	800	
笛子(9)	9月14日开学每周六 9:25-10:25	3425大钢琴室	老生(原笛子10班)+插班生(已学两期)	800	
笛子(10)	9月14日开学每周六 10:30-11:30	3425大钢琴室	老生(原笛子11班)+插班生(一级水平以上)	800	
笛子(11)	9月15日开学每周日 8:20-9:20	3420笛子室	老生(原笛子12班)	800	
笛子(12)	9月19日开学每周四 18:30-19:30	3403长笛室	新生(二年级以上)	800	
笛子(13)	9月19日开学每周四 19:35-20:35	3403长笛室	新生(二年级以上)	800	
长笛(1)	9月14日开学每周六 8:20-9:20	3403长笛室	新生(二年级以上)	800	
长笛(2)	9月14日开学每周六 9:25-10:25	3403长笛室	老生+插班生(一至三级水平)	800	
长笛(3)	9月14日开学每周六 13:30-14:30	3403长笛室	老生+插班生(一至五级水平)	800	

班级	上课时间	教室	招生对象	学费	学习内容、教材、教学特色
长笛(4)	9月14日开学每周六 14:35-15:35	3403长笛室	老生+插班生(一至三级水平)	800	长笛有着靓丽的外表,柔美的音色,可以锻炼演奏者优雅的气质。长笛为铜管乐队中重要成员,目前各重点中学需要这方面的特长生以充实学校铜管乐队。使用的教材《长笛演奏实用教程》,辅助教材《中国音乐学院长笛考级曲集》。
长笛(5)	9月14日开学每周六 10:30-11:30	3403长笛室	老生+插班生(已学一期)	800	
长笛一对一	每课40分钟,一周一课时,周六 19:30/20:15,周六 15:40/16:25(报名时请与老师确定上课时间)	3403长笛室	老生/新生(二年级以上)	1700	
葫芦丝(1)	9月14日开学每周六 13:30-14:30	3420笛子室	老生+新生(幼儿大班以上)	800	音乐轻柔细腻,圆润质朴,极富表现力,深受人们的喜爱,无论民间,还是专业舞台都能听到它演奏的优美的声音。近年来在国内外也颇受瞩目。一些葫芦丝乐器与现代电子乐器合奏,亦能体现两种乐器的完美结合,呈现了古典与现代结合的亲切婉转,温馨醉人的全新感受。选用《葫芦丝巴乌使用教程》,教学中与演出、比赛、考级紧密挂钩,让学生在“学中演,演中学”,尽情感受葫芦丝音乐带来的无穷乐趣。
葫芦丝(2)	9月14日开学每周六 14:35-15:35	3420笛子室	老生+新生(幼儿大班以上)	800	
葫芦丝(3)	9月15日开学每周日 10:30-11:30	3420笛子室	老生	800	
葫芦丝(4)	9月15日开学每周日 8:20-9:20	3403长笛室	老生+插班生(二至六级水平)	800	
葫芦丝(5)	9月15日开学每周日 9:25-10:25	3403长笛室	老生+新生(幼儿大班以上)	800	
葫芦丝(6)	9月15日开学每周日 10:30-11:30	3403长笛室	老生+插班生(二至五级水平)	800	
葫芦丝(7)	9月14日开学每周六 8:20-9:20	3424葫芦丝室	老生+插班生(三级水平)	800	
葫芦丝(8)	9月14日开学每周六 9:25-10:25	3424葫芦丝室	老生+插班生(五级水平)	800	
葫芦丝(9)	9月14日开学每周六 10:30-11:30	3424葫芦丝室	老生+插班生(六级水平以上)	800	
葫芦丝(10)	9月14日开学每周六 13:30-14:30	3424葫芦丝室	老生+新生(幼儿大班以上)	800	
葫芦丝(11)	9月14日开学每周六 14:35-15:35	3424葫芦丝室	老生+插班生(七级水平)	800	
葫芦丝(12)	9月14日开学每周六 15:40-16:40	3424葫芦丝室	老生+插班生(初级水平)	800	
葫芦丝(13)	9月15日开学每周日 8:20-9:20	3425大钢琴室	老生+插班生(三级水平)	800	
葫芦丝(14)	9月15日开学每周日 9:25-10:25	3425大钢琴室	老生+插班生(七级水平)	800	
葫芦丝(15)	9月15日开学每周日 10:30-11:30	3425大钢琴室	老生+插班生(六级水平以上)	800	
葫芦丝(17)	9月14日开学每周六 15:40-16:40	3420笛子室	老生+新生(幼儿大班以上)	800	

班级	上课时间	教室	招生对象	学费	学习内容、教材、教学特色
葫芦丝一对一	每课40分钟,一周一课时,周日 13:30/14:15/15:00/15:45/16:30,周六 18:00/18:45(报名时请与老师确定上课时间)	3403长笛室	老生/新生(幼儿大班以上)	1700	爵士鼓是组合乐器,演奏时需手脚并用,能很好地开发大脑功能,提高智力,并能促进身体的协调性。可提高青少年的非智力因素,比如:注意力,反应力,控制力,毅力,对提高青少年的音乐素质大有益处。学鼓可以让人更冷静,因为在一个乐队中,鼓手是稳住整个乐队节奏的命脉,音乐起伏的关键。教会孩子一门乐器的同时,开发他们的右脑使他们自己动脑,用变换思维方式的方法去解决在学习及成长中碰到的一切困难!
爵士鼓(1)一对一	每课40分钟,一周一课时,周六 9:00/9:45/10:25/13:30/14:15/15:00/15:45,周四/周五 18:20/19:05/19:50(报名时请与老师确定上课时间)	3412爵士鼓室(3)	老生/新生(幼儿大班以上)	2100	
爵士鼓(2)一对一	每课40分钟,一周一课时,周日 8:30/9:15/10:00/10:45/13:30/14:15/15:00/15:45/16:30(报名时请与老师确定上课时间)	3413爵士鼓室(4)	老生/新生(幼儿大班以上)	1700	
爵士鼓(3)一对一	每课40分钟,一周一课时,周六 8:30/9:15/10:00/10:45/13:30/14:15/15:00/15:45(报名时请与老师确定上课时间)	3413爵士鼓室(4)	老生/新生(幼儿大班以上)	1700	
爵士鼓(4)一对一	每课40分钟,一周一课时,周六/日 9:00/9:45/10:30/11:15/13:30/14:15/15:00/15:45(报名时请与老师确定上课时间)	3410爵士鼓室(1)	老生/新生(幼儿大班以上)	1700	
爵士鼓(5)一对一	每课40分钟,一周一课时,周六/日 8:30/9:15/10:00/10:45,周日 13:30/14:15/15:00/15:45/16:30/17:15/18:00,周五 17:45/18:30/19:15/20:00(报名时请与老师确定上课时间)	3411爵士鼓室(2)	老生/新生(幼儿大班以上)	1700	
吉它(1)	9月14日开学每周六 8:20-9:20	3423吉它室	老生(二年级以上)	800	

班级	上课时间	教室	招生对象	学费	学习内容、教材、教学特色
吉它(2)	9月14日开学每周六 9:25-10:25	3423吉它室	老生(二年级以上)	800	由浅入深,循序渐进地讲授吉他演奏的各种技巧及方法,精练讲解音乐理论常识,基础和声和吉他伴奏的实际应用,从不同面加深对吉他的弹唱相结合,古典风格。指弹吉他的引导和演奏,充分培养学员音乐素质,学会演奏音乐,享受音乐。优秀者可参加考级和比赛。
吉它(3)	9月14日开学每周六 10:30-11:30	3423吉它室	老生(二年级以上)	800	
吉它(4)	9月15日开学每周日 13:30-14:30	3423吉它室	老生+新生(二年级以上)	800	
吉它(5)	9月15日开学每周日 14:35-15:35	3423吉它室	老生+新生(二年级以上)	800	
吉它(6)	9月15日开学每周日 15:40-16:40	3423吉它室	老生+新生(二年级以上)	800	
吉它(7)	9月18日开学每周三 17:30-18:30	3423吉它室	老生+新生(二年级以上)	800	
吉它(8)	9月18日开学每周三 18:35-19:35	3423吉它室	老生+新生(二年级以上)	800	
吉它(9)	9月18日开学每周三 19:40-20:40	3423吉它室	老生+新生(二年级以上)	800	
吉它(10)	9月20日开学每周五 17:30-18:30	3423吉它室	老生+新生(二年级以上)	800	
吉它(11)	9月20日开学每周五 18:35-19:35	3423吉它室	老生+新生(二年级以上)	800	
吉它(12)	9月20日开学每周五 19:40-20:40	3423吉它室	老生+新生(二年级以上)	800	
吉它(13)	9月19日开学每周四 17:30-18:30	3423吉它室	老生+新生(二年级以上)	800	
吉它(14)	9月19日开学每周四 18:35-19:35	3423吉它室	老生+新生(二年级以上)	800	
吉它(15)	9月19日开学每周四 19:40-20:40	3423吉它室	老生+新生(二年级以上)	800	
吉它提高班	9月15日开学每周日 8:20-9:20	3423吉它室	老生(原吉它特色班)+新生(老师推荐)	800	
古典吉它(1)	9月14日开学每周六 18:30-19:30	3425大钢琴室	老生	800	古典吉他演奏方式有独奏、合奏、协奏和伴奏,以演奏古典乐为主,兼顾一定量的现代经典乐曲。细腻而多变的音色,丰富的多声部和声演奏能力,对不同时期、不同风格不同民族的音乐都能诠释自如。
古典吉它(2)	9月14日开学每周六 19:35-20:35	3425大钢琴室	老生	800	
古典吉它(3)	9月18日开学每周三 18:30-19:30	3425大钢琴室	老生+新生(二年级以上)	800	
古典吉它(4)	9月18日开学每周三 19:35-20:35	3425大钢琴室	老生+新生(二年级以上)	800	
尤克里里初级(1)	9月15日开学每周日 8:20-9:20	3409二胡室	老生+新生(一年级以上)	800	
尤克里里初级(2)	9月15日开学每周日 9:25-10:25	3409二胡室	老生+新生(一年级以上)	800	

班级	上课时间	教室	招生对象	学费	学习内容、教材、教学特色	
尤克里里初级(3)	9月15日开学每周日 10:30-11:30	3409二胡室	老生+新生(一年级以上)	800	尤里克克是一种夏威夷的拨弦乐器,通常只有四条弦,琴体较小,音色亮丽,很优美。演奏方式跟吉它相似,技巧更为简单、易懂。	
尤克里里初级(4)	9月19日开学每周四 17:30-18:30	3425大钢琴室	新生(一年级以上)	800		
尤克里里初级(5)	9月19日开学每周四 18:35-19:35	3425大钢琴室	老生(尤克里里初级4班)+新生(一年级以上)	800		
尤克里里初级(6)	9月19日开学每周四 19:40-20:40	3425大钢琴室	老生(尤克里里初级5班)+新生(一年级以上)	800		
尤克里里初级(7)	9月15日开学每周日 9:25-10:25	3423吉它室	老生(尤克里里初级6班)	800		
尤克里里初级(8)	9月15日开学每周日 10:30-11:30	3423吉它室	老生(尤克里里初级7班)	800		
尤克里里初级(9)	9月15日开学每周日 13:30-14:30	3425大钢琴室	老生(尤克里里初级8班)+新生(一年级以上)	800		
尤克里里初级(10)	9月15日开学每周日 14:35-15:35	3425大钢琴室	老生(尤克里里初级9班)+插班生(已学两期)	800		
尤克里里初级(11)	9月15日开学每周日 15:40-16:40	3425大钢琴室	老生(尤克里里初级10班)+插班生(已学两期)	800		
扬琴(1)	9月14日开学每周六 13:30-14:30	3419扬琴室	老生+插班生(三级水平)	900		根据每位学员的不同情况,因材施教,通过短时间的学习,规范孩子的手型及正确掌握弹奏方法,学习乐理知识和弹奏技巧,边学边练,以培养学员的兴趣及音乐素质为主。
扬琴(2)	9月14日开学每周六 14:35-15:35	3419扬琴室	老生+插班生(二级水平)	900		
扬琴(3)	9月14日开学每周六 15:40-16:40	3419扬琴室	老生+插班生(二级水平)	900		
扬琴(4)	9月14日开学每周六 10:30-11:30	3419扬琴室	老生+插班生(七级水平)	900		
扬琴(5)	9月20日开学每周五 17:40-18:40	3419扬琴室	老生+插班生(四级水平)	900		
扬琴(6)	9月14日开学每周六 08:30-09:30	3419扬琴室	老生+新生(幼儿大班以上)	900		
扬琴一对一	每课40分钟,一周一课时,周三16:30,周六9:40(报名时请与老师确定上课时间)	3419扬琴室	老生/新生(幼儿大班以上)	1700		

棋类项目

班级	上课时间	教室	招生对象	学费	学习内容、教材、教学特色
国际象棋幼儿亲子启蒙1班	9月14日开学每周六 15:10-16:40	3210国际象棋室(2)	新生(幼儿中、大班)特注:没有基础	800	教学内容1/开局讲解2/讲解国际象棋棋子基础走法3/认识中局战术组合4/最基础杀王技巧5/子力配合6/实战与练习/
国际象棋幼儿亲子启蒙2班	9月15日开学每周日 18:00-19:30	3205国际象棋室(1)	新生(幼儿中、大班)特注:没有基础	800	
国际象棋幼儿亲子启蒙3班	9月19日开学每周四 18:30-20:00	3210国际象棋室(2)	新生(幼儿中、大班)特注:没有基础	800	
国际象棋幼儿亲子启蒙4班	9月14日开学每周六 17:30-19:00	3205国际象棋室(1)	新生(幼儿中、大班)特注:没有基础	800	
国际象棋幼儿中级A1	9月19日开学每周四 18:30-20:00	3205国际象棋室(1)	原国际象棋幼儿启蒙1+插班生(幼儿中、大班/市7-9级)	550	(特注:市8-9级就是最少经过2~3个学期培训)(教学内容1. 开局讲解2. 讲解国际象棋棋子基础/走法3. 认识中局战术组合4. 最基础/杀王技巧5. 子力配合6. 实战与练习)
国际象棋幼儿中级A2	9月20日开学每周五 19:10-20:40	3205国际象棋室(1)	原国际象棋幼儿启蒙2+插班生(幼儿中、大班/市7-9级)	550	
国际象棋幼儿中级A3	9月15日开学每周日 13:30-15:00	3210国际象棋室(2)	原国际象棋幼儿启蒙3+插班生(幼儿中、大班/市7-9级)	550	
国际象棋幼儿中级A4	9月20日开学每周五 17:30-19:00	3205国际象棋室(1)	原国际象棋幼儿启蒙4+插班生(幼儿中、大班/市7-9级)	550	
国际象棋幼儿中级B1	9月18日开学每周三 18:30-20:00	3210国际象棋室(2)	原国际象棋幼儿中级A1+幼儿中级A4(幼儿中、大班/市7-9级)	550	
国际象棋幼儿中级B2	9月20日开学每周五 17:30-19:00	3210国际象棋室(2)	原国际象棋幼儿中级A2+插班生(幼儿中、大班/市7-9级)	550	
国际象棋幼儿中级B3加强班	9月14日开学每周六 08:20-09:50	3210国际象棋室(2)	原国际象棋幼儿中级A3+幼儿中级B1(幼儿中、大班/市7-9级)	550	
国际象棋幼儿中级C1	9月14日开学每周六 15:10-16:40	3205国际象棋室(1)	原国际象棋幼儿中级B2+插班生(幼儿中、大班/市6-9级)	550	
国际象棋幼儿中级D1加强班	9月15日开学每周日 10:00-11:30	3205国际象棋室(1)	原国际象棋幼儿中级C2+幼儿中级D1(幼儿中、大班/市6-9级)	550	
国际象棋幼儿中级E1	9月14日开学每周六 13:30-15:00	3205国际象棋室(1)	原国际象棋幼儿中级D2+插班生(幼儿中、大班/市5-8级)	550	
国际象棋幼儿中级E2加强班	9月14日开学每周六 10:00-11:30	3205国际象棋室(1)	原国际象棋幼儿中级E1+插班生(幼儿中、大班/市5-8级)	550	
国际象棋儿童启蒙1班	9月18日开学每周三 18:30-20:00	3205国际象棋室(1)	新生(小学1-3)特注:没有基础	550	教学内容1/开局讲解2/讲解国际象棋棋子基础走法3/认识中局战术组合4/最基础杀王技巧5/子力配合6/实战与练习/
国际象棋儿童启蒙2班	9月15日开学每周日 13:30-15:00	3205国际象棋室(1)	新生(小学1-3)特注:没有基础	550	
国际象棋儿童启蒙3班	9月14日开学每周六 19:10-20:40	3205国际象棋室(1)	新生(小学1-3)特注:没有基础	550	

班级	上课时间	教室	招生对象	学费	学习内容、教材、教学特色
国际象棋儿童中级A1	9月14日开学每周六 08:20-09:50	3205国际象棋室(1)	原国际象棋儿童启蒙1+插班生(小学1-3/市7-9级)	550	特注:市6~7级就是最少经过一年以上个学期培训)教学内容:1. 有国际象棋出子原理2. 讲解国际象棋布局3. 认识中局战术组合4. 残局基础/原理讲解5. 提高实战能力水平
国际象棋儿童中级A2	9月20日开学每周五 19:10-20:40	3210国际象棋室(2)	原国际象棋儿童启蒙2+插班生(小学1-3/市7-9级)	550	
国际象棋儿童中级B1	9月15日开学每周日 08:20-09:50	3205国际象棋室(1)	原国际象棋儿童中级A1+插班生(小学1-3/市5-9级)	550	
国际象棋儿童中级C1	9月15日开学每周日 15:10-16:40	3205国际象棋室(1)	原国际象棋儿童中级B1+插班生(小学1-4/市5-8级)	550	
国际象棋儿童中级C2	9月14日开学每周六 10:00-11:30	3210国际象棋室(2)	原国际象棋儿童中级B2+插班生(小学1-4/市5-8级)	550	特注:市2~5级就是最少经过二年以上个学期培训)教学内容:1. 有国际象棋出子原理2. 讲解国际象棋布局3. 认识中局战术组合4. 残局基础/原理讲解5. 提高实战能力水平。
国际象棋儿童中级D1	9月14日开学每周六 19:10-20:40	3210国际象棋室(2)	原国际象棋儿童中级C1+插班生(小学1-4/市5-8级)	550	
国际象棋儿童中级D2	9月15日开学每周日 18:00-19:30	3210国际象棋室(2)	原国际象棋儿童中级C2+插班生(小学1-4/市5-8级)	550	
国际象棋儿童高级A1加强班	9月14日开学每周六 17:30-19:00	3210国际象棋室(2)	原国际象棋儿童高级A1+插班生(小学1-6/市3-7级)	550	
国际象棋儿童高级B1加强班	9月15日开学每周日 15:10-16:40	3210国际象棋室(2)	原国际象棋儿童高级B1+插班生(小学1-6/市3-7级)	550	
国际象棋儿童高级C1加强班	9月14日开学每周六 13:30-15:00	3210国际象棋室(2)	原国际象棋儿童高级B1+插班生(小学1-6/市3-7级)	550	
国际象棋儿童精品班	9月15日开学每周日 08:30-11:30	3210国际象棋室(2)	原国际象棋儿童精品班+插班生(小学1~6/市1~6级)	550	
围棋幼儿亲子启蒙1班	9月15日开学每周日 10:00-11:30	3209围棋室(1)	新生(幼儿中、大班)特注:没有基础	800	
围棋幼儿亲子启蒙2班	9月20日开学每周五 17:30-19:00	3209围棋室(1)	新生(幼儿中、大班)特注:没有基础	800	
围棋幼儿亲子启蒙3班	9月14日开学每周六 13:30-15:00	3213围棋室(2)	新生(幼儿中、大班)特注:没有基础	800	
围棋幼儿中级A1	9月19日开学每周四 18:30-20:00	3213围棋室(2)	原围棋幼儿启蒙1+插班生(幼儿中、大班/市7-9级)	550	特注:市6~9级最少经过一个学期培训)1认识中局战术组合. 2. 子力配合3实战与练习4. 实战缠斗能力5. 对各种局
围棋幼儿中级A2	9月19日开学每周四 18:30-20:00	3209围棋室(1)	原围棋幼儿启蒙2+插班生(幼儿中、大班/市7-9级)	550	
围棋幼儿中级A3	9月18日开学每周三 18:30-20:00	3213围棋室(2)	原围棋幼儿启蒙3+插班生(幼儿中、大班/市7-9级)	550	
围棋幼儿中级B1	9月14日开学每周六 19:10-20:40	3213围棋室(2)	原围棋幼儿中级A1+插班生(幼儿中、大班/市7-9级)	550	
围棋幼儿中级B2加强班	9月15日开学每周日 08:20-09:50	3209围棋室(1)	原围棋幼儿中级A2+幼儿中级B1(幼儿中、大班/市6-9级)	550	
围棋幼儿中级C1加强班	9月14日开学每周六 08:20-09:50	3209围棋室(1)	原围棋幼儿中级C1+幼儿中级C3(幼儿中、大班/市6-9级)	550	

班级	上课时间	教室	招生对象	学费	学习内容、教材、教学特色
围棋幼儿中级C2加强班	9月20日开学每周五 19:10-20:40	3209围棋室(1)	原围棋幼儿中级C2+插班生(幼儿中、大班/市6-9级)	550	特注:市2~6级最少经过三个学期培训)教学内容:1/讲授实用残局联合杀王技巧2/大师名局中下法分析和思路上认识3/常规死活题的联系4/实战缠斗能力5/对各种局面判断和决策能力
围棋幼儿中级D1加强班	9月14日开学每周六 13:30-15:00	3209围棋室(1)	原围棋幼儿中级D2+幼儿中级D1(幼儿中、大班/市6-9级)	550	
围棋幼儿中级E1加强班	9月15日开学每周日 18:00-19:30	3209围棋室(1)	原围棋幼儿中级E1+插班生(幼儿中、大班/市5-9级)	550	
围棋幼儿中级F1加强班	9月14日开学每周六 15:10-16:40	3209围棋室(1)	原围棋幼儿中级F1+插班生(幼儿中、大班/市5-9级)	550	
围棋幼儿中级G1	9月15日开学每周日 15:10-16:40	3209围棋室(1)	原围棋幼儿中级F2+插班生(幼儿中、大班/市5-9级)	550	
围棋儿童启蒙1班	9月20日开学每周五 19:10-20:40	3213围棋室(2)	新生(小学1-3)特注:没有基础	550	1.了解围棋起源2.讲解围棋子基础/特点3.介绍棋子作用4.最基础/吃子技巧5.子力配合6.实战与练习
围棋儿童启蒙2班	9月14日开学每周六 17:30-19:00	3206中国象棋室	新生(小学1-3)特注:没有基础	550	
围棋儿童启蒙3班	9月14日开学每周六 08:20-09:50	3213围棋室(2)	新生(小学1-3)特注:没有基础	550	
围棋儿童中级A1	9月20日开学每周五 17:30-19:00	3213围棋室(2)	原围棋儿童启蒙1+插班生(小学1-3/市7-9级)	550	特注:市6~9级最少经过一个学期培训)1认识中局战术组合.2.子力配合3实战与练习4.实战缠斗能力5.对各种局
围棋儿童中级A2	9月18日开学每周三 18:30-20:00	3209围棋室(1)	原围棋儿童启蒙2+插班生(小学1-3/市7-9级)	550	
围棋儿童中级C1	9月15日开学每周日 13:30-15:00	3209围棋室(1)	原围棋儿童中级B1+插班生(小学1-4/市5-8级)	550	(特注:市2~6级最少经过三个学期培训)教学内容:1.讲授实用残局联合杀王技巧2.大师名局中下法分析和思路上认识3.常规死活题的联系4.实战缠斗能力5.对各种局面判断和决策能力
围棋儿童中级C2	9月15日开学每周日 18:00-19:30	3213围棋室(2)	原围棋儿童中级B2+插班生(小学1-4/市5-8级)	550	
围棋儿童中级D1	9月15日开学每周日 13:30-15:00	3213围棋室(2)	原围棋儿童中级C1+插班生(小学1-4/市5-8级)	550	
围棋儿童中级D2	9月14日开学每周六 10:00-11:30	3209围棋室(1)	原围棋儿童中级C2+插班生(小学1-4/市5-8级)	550	
围棋儿童高级A1	9月14日开学每周六 19:10-20:40	3206中国象棋室	原围棋儿童中级D1+插班生(小学1-4/市4-8级)	550	
围棋儿童高级B1	9月14日开学每周六 17:30-20:30	3213围棋室(2)	原围棋儿童高级A1+插班生(小学1-6/市1-6级)	550	
围棋儿童精品班	9月14日开学每周六 17:30-20:30	3209围棋室(1)	原围棋儿童高级B1+精品班(小学1-6/市1-6级)	550	
中国象棋幼儿亲子启蒙1班	9月15日开学每周日 15:10-16:40	3206中国象棋室	新生(幼儿中、大班)特注:没有基础	800	1.了解象棋起源2.进行入门知识讲解.讲授棋规.走法3.培养下棋兴趣4.开局指南5.子力价值及不同使用特点等。
中国象棋幼儿中级A1	9月19日开学每周四 18:30-20:00	3206中国象棋室	原中国象棋幼儿启蒙1+插班生(幼儿中、大班/市7-9级)	550	特注:市6~9级最少经过一个学期培训)1认识中局战术组合.2.子力配合3实战与练习4.实战缠斗能力5.对各种局
中国象棋幼儿中级B1加强班	9月18日开学每周三 18:30-20:00	3206中国象棋室	原中国象棋幼儿中级加强班+插班生(幼儿中、大班/市7-9级)	550	

班级	上课时间	教室	招生对象	学费	学习内容、教材、教学特色
中国象棋儿童启蒙1班	9月14日开学每周六 08:20-09:50	3206中国象棋室	新生(小学1-3)特注:没有基础	550	1.了解象棋起源2.进行入门知识讲解.讲授棋规.走法3.培养下棋兴趣4.开局指南5.子力价值及不同使用特点等。
中国象棋儿童启蒙2班	9月15日开学每周日 18:00-19:30	3206中国象棋室	新生(小学1-3)特注:没有基础	550	
中国象棋儿童中级A1	9月20日开学每周五 18:30-20:00	3206中国象棋室	原中国象棋儿童启蒙1+插班生(小学1-3/市7-9级)	550	(特注:市2~5级就是最少经过二年以上上个学期培训)教学内容:1.有象棋出子原理2.讲解布局3.认识中局战术组合4.残局基础/原理讲解5.提高实战能力水平
中国象棋儿童中级B1	9月15日开学每周日 10:00-11:30	3206中国象棋室	原中国象棋儿童中级A1+插班生(小学1-4/市5-8级)	550	
中国象棋儿童中级C1	9月14日开学每周六 15:10-16:40	3206中国象棋室	原中国象棋儿童中级B1加强班+插班生(小学1-4/市5-8级)	550	
中国象棋儿童高级A1加强班	9月14日开学每周六 13:30-15:00	3206中国象棋室	原中国象棋儿童高级A1+插班生(小学1-4/市3-8级)	550	
中国象棋儿童高级B1加强班	9月15日开学每周日 08:20-09:50	3206中国象棋室	原中国象棋儿童高级B1+插班生(小学1-4/市3-8级)	550	
中国象棋儿童精品班	9月14日开学每周六 10:00-11:30	3206中国象棋室	原中国象棋精品班+插班生(小学1-6/市1-6级)	550	



舞蹈项目

班级	上课时间	教室	招生对象	学费	学习内容、教材、教学特色
幼儿舞蹈初级(1)班	9月15日开学每周日 10:00-11:00	1206一区舞蹈室(3)	原班老生(幼儿小班)	1500(秋春、两期)	通过音乐感和节奏感的训练、节奏练习等,激发和培养幼儿对舞蹈的兴趣,为以后系统练习做好准备。
幼儿舞蹈初级(2)班	9月18日开学每周三 19:00-20:00	3208三区舞蹈室(4)	原班老生(幼儿小班)	1500(秋春、两期)	
幼儿舞蹈初级(3)班	9月15日开学每周日 18:40-19:40	3204三区舞蹈室(3)	原班老生(幼儿小班)	1500(秋春、两期)	
幼儿舞蹈初级(4)班	9月20日开学每周五 19:00-20:00	3201三区舞蹈室(1)	原班老生(幼儿小班)	1500(秋春、两期)	
幼儿舞蹈初级(5)班	9月19日开学每周四 17:20-18:20	1204一区舞蹈室(1)	新生(幼儿小班)	1500(秋春、两期)	
幼儿舞蹈初级(6)班	9月20日开学每周五 17:20-18:20	3201三区舞蹈室(1)	新生(幼儿小班)	1500(秋春、两期)	
幼儿舞蹈初级(7)班	9月19日开学每周四 18:30-19:30	1204一区舞蹈室(1)	新生(幼儿小班)	1500(秋春、两期)	
幼儿舞蹈中级(1)班	9月15日开学每周日 17:00-18:30周三 17:20-18:50	1205一区舞蹈室(2)	原班老生(幼儿中班)+有基础新生	3000(秋春、两期)	以幼儿舞蹈基本功训练和舞蹈小品排练为主,通过舞蹈练习提高孩子对舞蹈的兴趣,形成初步的舞蹈表演意识。
幼儿舞蹈中级(2)班	9月15日开学每周日 19:00-20:30周三 19:00-20:30	1205一区舞蹈室(2)	原班老生(幼儿中班)	3000(秋春、两期)	
幼儿舞蹈中级(3)班	9月15日开学每周日 8:20-9:50周五 17:20-18:50	1206一区舞蹈室(3)	原班老生(幼儿中班)+有基础新生	3000(秋春、两期)	
幼儿舞蹈中级(4)班	9月14日开学每周六 17:00-18:30周三 17:20-18:50	1204一区舞蹈室(1)	原班老生(幼儿中班)+有基础新生	3000(秋春、两期)	
幼儿舞蹈中级(5)班	9月15日开学每周日 15:10-16:40周三 19:00-20:30	1204一区舞蹈室(1)	原班老生(幼儿中班)+有基础新生	3000(秋春、两期)	
幼儿舞蹈中级(6)班	9月14日开学每周六 15:10-16:40周五 17:20-18:50	3208三区舞蹈室(4)	原班+中级(11)班+新生(幼儿中班)	3000(秋春、两期)	
幼儿舞蹈中级(7)班	9月15日开学每周日 18:40-20:10周三 19:00-20:30	3201三区舞蹈室(1)	原班老生(幼儿中班)+有基础新生	3000(秋春、两期)	
幼儿舞蹈中级(8)班	9月14日开学每周六 17:00-18:30周四 17:20-18:50	3201三区舞蹈室(1)	原班老生+中级(6)老生(幼儿中班)	3000(秋春、两期)	
幼儿舞蹈中级(9)班	9月15日开学每周日 17:00-18:30周五 19:00-20:30	1204一区舞蹈室(1)	原班老生(幼儿中班)+有基础新生	3000(秋春、两期)	

班级	上课时间	教室	招生对象	学费	学习内容、教材、教学特色
幼儿舞蹈中级(10)班	9月14日开学每周六 18:40-20:10周四 17:20-18:50	3208三区舞蹈室(4)	原班老生(幼儿中班)+有基础新生	3000(秋春、两期)	以幼儿舞蹈基本功训练和舞蹈小品排练为主,通过舞蹈练习提高孩子对舞蹈的兴趣,形成初步的舞蹈表演意识。
幼儿舞蹈高级(1)班	9月15日开学每周日 10:00-11:30周五 19:00-20:30	1205一区舞蹈室(2)	原班老生(幼儿大班)+有基础新生	3000(秋春、两期)	
幼儿舞蹈高级(2)班	9月16日开学每周三 17:20-18:50周日 17:00-18:30	1206一区舞蹈室(3)	原幼儿舞蹈高级(8)班老生+有基础新生(幼儿大班)	3000(秋春、两期)	
幼儿舞蹈高级(3)班	9月14日开学每周六 18:40-20:10周日 15:10-16:40	1205一区舞蹈室(2)	原班老生(幼儿大班)	3000(秋春、两期)	
幼儿舞蹈高级(4)班	9月14日开学每周六 18:40-20:10周三 19:00-20:30	3204三区舞蹈室(3)	原班老生(幼儿大班)	3000(秋春、两期)	
幼儿舞蹈高级(5)班	9月15日开学每周日 17:00-18:30周三 17:20-18:50	3208三区舞蹈室(4)	原班老生(幼儿大班)+有基础新生	3000(秋春、两期)	
幼儿舞蹈高级(6)班	9月15日开学每周日 17:00-18:30周五 17:20-18:50	3204三区舞蹈室(3)	原班老生(幼儿大班)+有基础新生	3000(秋春、两期)	
幼儿舞蹈高级(7)班	9月14日开学每周六 17:00-18:30周三 17:20-18:50	3202三区舞蹈室(2)	原班老生(幼儿大班)	3000(秋春、两期)	
儿童舞蹈初级(1)班	9月14日开学每周六 10:00-11:30	1204一区舞蹈室(1)	原班老生(小学一、二年级)	1500(秋春、两期)	
儿童舞蹈初级(2)班	9月14日开学每周六 17:00-18:30	3208三区舞蹈室(4)	原班老生(小学一、二年级)	1500(秋春、两期)	
儿童舞蹈初级(3)班	9月15日开学每周日 15:10-16:40	3208三区舞蹈室(4)	原班老生(小学一、二年级)	1500(秋春、两期)	
儿童舞蹈初级(4)班	9月14日开学每周六 13:30-15:00	3208三区舞蹈室(4)	原班老生(小学一、二年级)	1500(秋春、两期)	
儿童舞蹈初级(5)班	9月14日开学每周六 8:20-9:50	1204一区舞蹈室(1)	原班老生+儿童舞蹈初级(7)班老生(小学一、二年级)	1500(秋春、两期)	
儿童舞蹈初级(6)班	9月15日开学每周日 8:20-9:50	1205一区舞蹈室(2)	原班老生(小学一、二年级)	1500(秋春、两期)	
儿童舞蹈中级(1)班	9月14日开学每周六 15:10-16:40	1204一区舞蹈室(1)	原班老生+有基础新生(小学三、四年级)	1500(秋春、两期)	
儿童舞蹈中级(2)班	9月14日开学每周六 18:40-20:10	3202三区舞蹈室(2)	原班老生+有基础新生(小学三、四年级)	1500(秋春、两期)	
儿童舞蹈中级(3)班	9月14日开学每周六 17:00-18:30	1206一区舞蹈室(3)	原班老生(小学二、三年级)	1500(秋春、两期)	

班级	上课时间	教室	招生对象	学费	学习内容、教材、教学特色
儿童舞蹈中级(4)班	9月15日开学每周日15:10-16:40	3202三区舞蹈室(2)	原班老生(小学二、三年级)	1500(秋春、两期)	舞蹈软开度训练, 芭蕾基训地面组合和力度跳跃训练, 简单的技巧练习等, 通过学习完整地排练舞蹈小品, 提高表演欲望。
儿童舞蹈中级(5)班	9月14日开学每周六13:30-15:00	1204一区舞蹈室(1)	原儿童舞蹈中级(7)班老生(小学二、三年级)	1500(秋春、两期)	
儿童舞蹈中级(6)班	9月14日开学每周六13:30-15:00	1205一区舞蹈室(2)	原班老生+有基础新生(小学三、四年级)	1500(秋春、两期)	
儿童舞蹈高级(1)班	9月20日开学每周五19:00-20:30	3208三区舞蹈室(4)	原儿童舞蹈高级(17)班老生(小学五、六年级)	1500(秋春、两期)	
儿童舞蹈高级(2)班	9月14日开学每周六13:30-15:00	1206一区舞蹈室(3)	原班老生+儿童舞蹈高级(1)班老生(小学五、六年级)	1500(秋春、两期)	
儿童舞蹈高级(3)班	9月15日开学每周日8:20-9:50	3208三区舞蹈室(4)	原班老生(小学五、六年级)	1500(秋春、两期)	
儿童舞蹈高级(4)班	9月15日开学每周日10:00-11:30	3208三区舞蹈室(4)	原班老生(小学五、六年级)	1500(秋春、两期)	
儿童舞蹈高级(5)班	9月14日开学每周六15:10-16:40	1206一区舞蹈室(3)	原班老生+有基础新生(小学五、六年级)	1500(秋春、两期)	
儿童舞蹈高级(6)班	9月15日开学每周日13:30-15:00	3201三区舞蹈室(1)	原班老生+儿童舞蹈高级(7)班老生(小学五、六年级)	1500(秋春、两期)	
儿童舞蹈高级(7)班	9月14日开学每周六15:10-16:40	3201三区舞蹈室(1)	原儿童舞蹈高级(16)班老生(小学五、六年级)	1500(秋春、两期)	
儿童舞蹈高级(8)班	9月15日开学每周日13:30-15:00	1206一区舞蹈室(3)	原班老生(小学五、六年级)+有基础新生	1500(秋春、两期)	
儿童舞蹈高级(9)班	9月15日开学每周日15:10-16:40	3201三区舞蹈室(1)	原儿童舞蹈高级(15)班老生(小学五、六年级)	1500(秋春、两期)	
儿童舞蹈高级(10)班	9月15日开学每周日13:30-15:00	1205一区舞蹈室(2)	原儿童舞蹈高级(13)班老生(小学五、六年级)	1500(秋春、两期)	
儿童舞蹈高级(11)班	9月15日开学每周日15:10-16:40	1206一区舞蹈室(3)	原班老生(小学五、六年级)+有基础新生	1500(秋春、两期)	
儿童舞蹈高级(12)班	9月14日开学每周六18:40-20:10	3201三区舞蹈室(1)	原班老生(小学五、六年级)+有基础新生	1500(秋春、两期)	
舞蹈考级五级班	9月14日开学每周六13:30-16:30	3204三区舞蹈室(3)	原班老生+有基础新生(小学二、三年级)	3000(秋春、两期)	针对舞蹈考级要求, 进行训练。
舞蹈考级六级班	9月14日开学每周六8:20-11:20	3208三区舞蹈室(4)	原班老生+有基础新生(小学三、四年级)	3000(秋春、两期)	
舞蹈考级八级班	9月14日开学每周六8:20-11:20	3204三区舞蹈室(3)	原舞蹈团老生(小学五、六年级)	3000(秋春、两期)	
芭蕾舞启蒙(1)班	9月19日开学每周四17:20-18:50	3202三区舞蹈室(2)	原班老生(幼儿中班以上)	2000(秋春、两期)	

班级	上课时间	教室	招生对象	学费	学习内容、教材、教学特色
芭蕾舞启蒙(2)班	9月19日开学每周四19:00-20:30	3202三区舞蹈室(2)	新生(幼儿中班以上)	2000(秋春、两期)	芭蕾舞考级一级
芭蕾舞初级(1)班	9月18日开学每周三19:00-20:30	1206一区舞蹈室(3)	原班老生(大班、一年级)	2000(秋春、两期)	
芭蕾舞初级(2)班	9月18日开学每周三17:20-18:50	1206一区舞蹈室(3)	原班老生+有基础新生(幼儿中、大班)+有基础新生	2000(秋春、两期)	
芭蕾舞中级(2)班	9月14日开学每周六15:10-16:40	3202三区舞蹈室(2)	原班老生+有基础新生(小学二年级以上)	2000(秋春、两期)	芭蕾舞考级二、三级
芭蕾舞高级(1)班	9月15日开学每周日10:00-11:30	3202三区舞蹈室(2)	原班老生(小学二年级以上)+有基础新生	2000(秋春、两期)	
芭蕾舞高级(2)班	9月14日开学每周六18:40-20:10	1205一区舞蹈室(2)	原班老生(小学二年级以上)	2000(秋春、两期)	
芭蕾舞高级(3)班	9月14日开学每周六13:30-15:00	3202三区舞蹈室(2)	原班老生(小学二年级以上)	2000(秋春、两期)	基本功练习, 成套街舞表演教学, 培养学员音乐感和动作协调性。
街舞启蒙(1)班	9月14日开学每周六10:00-11:30	3201三区舞蹈室(1)	原班老生(幼儿中、大班)	1500(秋春、两期)	
街舞启蒙(2)班	9月15日开学每周日18:40-20:10	3212三区舞蹈室(5)	新生(幼儿中大班)	1500(秋春、两期)	
街舞初级(1)班	9月14日开学每周六8:20-9:50	3212三区舞蹈室(5)	原班老生(小学一、二年级)+有基础新生	1500(秋春、两期)	
街舞初级(2)班	9月20日开学每周日五19:00-20:30	3212三区舞蹈室(5)	原街舞初级(4)班老生(小学一、二年级)	1500(秋春、两期)	
街舞初级(3)班	9月14日开学每周六13:30-15:00	3212三区舞蹈室(5)	原班老生+街舞初级(2)班老生(小学一、二年级)	1500(秋春、两期)	
街舞中级(1)班	9月15日开学每周日13:30-15:00	3212三区舞蹈室(5)	原班老生+街舞中级(2)班老生(小学二-四年级)	1500(秋春、两期)	
街舞中级(2)班	9月14日开学每周六10:00-11:30	1206一区舞蹈室(3)	原街舞中级(9)班老生(小学二-四年级)	1500(秋春、两期)	
街舞中级(3)班	9月14日开学每周六8:20-9:50	1206一区舞蹈室(3)	原街舞中级(8)班老生(小学二-四年级)	1500(秋春、两期)	
街舞中级(4)班	9月15日开学每周日15:10-16:40	3212三区舞蹈室(5)	原班老生(小学二-四年级)+有基础新生	1500(秋春、两期)	
街舞中级(5)班	9月19日开学每周四17:20-18:50	3212三区舞蹈室(5)	原班老生(小学二-四年级)+有基础新生	1500(秋春、两期)	
街舞中级(6)班	9月14日开学每周六13:30-15:00	3201三区舞蹈室(1)	原班老生(小学二-四年级)+有基础新生	1500(秋春、两期)	
街舞中级(7)班	9月20日开学每周五17:20-18:50	3212三区舞蹈室(5)	原班老生+街舞中级(3)班老生(小学二-四年级)	1500(秋春、两期)	
街舞高级(1)班	9月15日开学每周日17:00-18:30	3212三区舞蹈室(5)	原街舞高级(6)班老生(小学三-六年级)+有基础新生	1500(秋春、两期)	

班级	上课时间	教室	招生对象	学费	学习内容、教材、教学特色
街舞高级(2)班	9月14日开学每周六 17:20-18:50	3212三区舞蹈室(5)	原班老生(小学三-六年级)	1500(秋春、两期)	以难度系数较高的成套街舞表演教学为主,培养学员音乐感和动作协调性。
街舞高级(3)班	9月14日开学每周六 15:10-16:40	3212三区舞蹈室(5)	原班老生(小学三-六年级)	1500(秋春、两期)	
街舞高级(4)班	9月14日开学每周六 10:00-11:30	3212三区舞蹈室(5)	原班老生+街舞高级(1)班老生(小学五、六年级)	1500(秋春、两期)	
街舞高级(5)班	9月15日开学每周日 10:00-11:30	3212三区舞蹈室(5)	原班老生(小学三-六年级)+有基础新生	1500(秋春、两期)	
拉丁舞启蒙(1)班	9月20日开学每周五 17:20-18:50	1204一区舞蹈室(1)	原班老生(幼儿中、大班)+有基础新生	1500(秋春、两期)	
拉丁舞启蒙(2)班	9月15日开学每周日 17:00-18:30	3202三区舞蹈室(2)	新生(幼儿园中班-一年级)	1500(秋春、两期)	
拉丁舞初级(1)班	9月20日开学每周五 19:00-20:30	1206一区舞蹈室(3)	原班老生(大班、一年级)+有基础新生	1500(秋春、两期)	
拉丁舞初级(2)班	9月19日开学每周四 17:20-18:50	3204三区舞蹈室(3)	原班老生(大班、一年级)+有基础新生	1500(秋春、两期)	
拉丁舞中级(1)班	9月14日开学每周六 10:00-11:30	1205一区舞蹈室(2)	原班老生(小学一-三年级)	1500(秋春、两期)	伦巴基本舞步,铜牌个人组合以及复习恰恰基本舞步
拉丁舞中级(2)班	9月14日开学每周六 8:20-9:50	1205一区舞蹈室(2)	原班老生+有基础新生(小学一-三年级)	1500(秋春、两期)	
拉丁舞中级(3)班	9月20日开学每周五 19:00-20:30	3204三区舞蹈室(3)	原班老生+有基础新生(小学一-三年级)	1500(秋春、两期)	
拉丁舞高级(1)班	9月14日开学每六 18:40-20:10	1204一区舞蹈室(1)	原拉丁舞高级(3)班老生(小学三-六年级)	1500(秋春、两期)	个人组合以及复习伦巴.恰恰基本舞步.恰恰银牌套路
拉丁舞高级(2)班	9月15日开学每日 18:40-20:10	3202三区舞蹈室(2)	拉丁舞高级(1)班老生+拉丁舞高级(2)班老生(小学三-六年级)	1500(秋春、两期)	
亲子烘焙课堂					
亲子料理ABC	9月14日开学每周六上午(9:00-10:30)(一期14次课)	创业体验园烘焙魔坊	新学员	1400	亲子烹饪课堂为所有少年儿童提供了一个集乐趣、教学和实践于一体的烹饪学习机会,让他们有机会在一个充满乐趣、活力和灵感的环境里学习烹饪技术,让越来越多的少年儿童在厨房中享受自己动手制作食物的乐趣。
亲子烘焙课堂	9月15日开学每周日9:00-10:30(一期14次课)	创业体验园烘焙魔坊	新学员	1400	
注:以上亲子烘焙培训项目常年接受报名,先报先得;学员缴费后,不再办理延期或退费手续,若有特殊情况以中心培训退费管理制度办理;因学员个人原因导致不能上课的,不另安排补课和退费。咨询电话(周一、二休息):88060160.88060133 报名地址:青少年活动中心服务之窗(1)					

2019年秋季青年(成人)素质培训安排表

摄影类					
班级	下课时间	教室	招生对象	学费	学习内容、教材、教学特色
摄影初级班	10月13日开学 周日13:30-15:30	2119教室	新学员	800元	从摄影基础理论和技术技巧入手,结合现代数码摄影理论,进行实践拍摄指导和习作点评,每期学习两个月。通过短期理论和实践相结合的培训学习,使学员掌握摄影的基本理论、基本知识和摄影基本专业技能,并能提升学员摄影艺术修养、创作能力和摄影艺术鉴赏力。(满15人开班) 亮点:高校摄影专业老师执教
舞蹈类					
班级	下课时间	教室	招生对象	学费	学习内容、教材、教学特色
民族舞 1	9月18日开学 周三19:00-20:30	4105 四区健身房	新学员	500元	通过学习和训练使学员初步掌握基本动律、动作元素和舞蹈知识(有或无基础均可,适学年龄18-55周岁) 亮点:民族舞专业老师执教
民族舞 2	9月14日开学 周六8:20-9:50	4104 四区舞蹈室	老学员+新学员	500元	
民族舞 3	9月14日开学 周六10:00-11:30	4104 四区舞蹈室	老学员	500元	
爵士舞 1	9月19日开学 周四19:00-20:30	4104 四区舞蹈室	老学员	500元	通过学习和训练,使学员初步掌握爵士舞蹈的基本动作、基本动律和基本步伐,练习由浅入深,让你在欢快的氛围中轻松掌握爵士舞的协调性及节奏感,使你在音乐的陪伴下,不知不觉舒缓压力,提升个人魅力。(适学年龄18-55周岁) 亮点:爵士舞专业老师执教
爵士舞 2	9月14日开学 周六13:30-15:00	4104 四区舞蹈室	新学员	500元	
爵士舞 3	9月14日开学 周六15:10-16:40	4104 四区舞蹈室	老学员+新学员	500元	
芭蕾形体塑造1	9月18日开学 周三17:30-19:00	4104 四区舞蹈室	老学员	500元	学习芭蕾形体可以达到健身效果,让精神面貌、气质发生根本改变。练芭蕾的女性是最美丽的,有一种挡不住优雅、沉静、和内向外的魅力。(适学年龄18-55周岁) 亮点:高校芭蕾舞专业老师执教
芭蕾形体塑造2	9月18日开学 周三19:10-20:40	4104 四区舞蹈室	老学员	500元	
芭蕾形体塑造3	9月15日开学 周日10:00-11:30	4104 四区舞蹈室	新学员	500元	
古典舞1	9月14日开学 周六13:30-15:00	4105 四区健身房	新学员	500元	中国古典舞,它融合了许多武术、戏曲中的动作和造型,强调呼吸的配合,富有韵律感、造型感以及独有的东方式的刚柔并济的

班级	下课时间	教室	招生对象	学费	学习内容、教材、教学特色
古典舞2	9月14日开学 周六15:10-16:40	4105 四区健身房	老学员	500元	美感。从古典舞身法上的单一元素(提.沉.冲.靠.含.腆.移)到简单的手脚学习。(适学年龄18-55周岁)
拉丁舞 1	9月14日开学 周六17:30-19:00	4104 四区舞蹈室	新学员	500元	该舞是世界体育舞蹈锦标赛正式竞赛项目,通过规范化教学、训练,使舞蹈爱好者在解读形体语言、感受审美情趣的同时领悟了拉丁舞的热烈奔放,及刚柔并济的舞蹈风格之内涵,同时能促进血液循环,达到燃烧脂肪,紧实肌肉,使身体更加灵活协调。(适学年龄18-55周岁) 1班:学习拉丁舞中恰恰舞 2班:学习拉丁舞中斗牛舞 3班:学习拉丁舞中伦巴舞 4班:学习拉丁舞中伦巴舞 亮点: 国标专业老师执教
拉丁舞 2	9月14日开学 周六19:10-20:40	4104 四区舞蹈室	老学员	500元	
拉丁舞 3	9月15日开学 周日13:30-15:00	4104 四区舞蹈室	新学员	500元	
拉丁舞 4	9月15日开学 周日15:10-16:40	4104 四区舞蹈室	老学员	500元	
健身类					
班级	下课时间	教室	招生对象	学费	学习内容、教材、教学特色
普拉提	9月15日开学 周日10:00-11:10	4105 四区健身房	新学员	500元	普拉提是一种结合东方的柔韧和西方的刚毅的运动方式。它主要是锻炼人体深层的小肌肉,维持和改善外观正常活动、强调对核心肌群的控制配合正确的呼吸方式,针对腰腹部、臀部、大腿和手臂,人体容易堆积脂肪的部位进行练习!(注意:腰椎间盘突出患者不可练习,适学年龄18-55周岁)
瑜伽 1	9月14日开学 周六8:30-9:40	4105 四区健身房	老学员+新学员	500元	帮助人体充分发挥潜能,改善人体生理、心理、情感和精神方面的能力,达到身体、心灵与精神的和谐统一,是身体、意识、呼吸的相结合,让三点达到更加完美的平衡状态。它是修身养性的最佳方法,可以增强体力,锻炼身体柔韧性和平衡性,提高身体免疫力,还可获得瘦身美体的健身效果。(适学年龄18-55周岁) 亮点: 高级瑜伽教练导师执教
瑜伽 2	9月14日开学 周六10:00-11:10	4105 四区健身房	老学员+新学员	500元	
瑜伽 3	9月14日开学 周六19:10-20:20	4105 四区健身房	老学员	500元	
瑜伽 4	9月15日开学 周日8:30-9:40	4105 四区健身房	老学员	500元	
瑜伽 5	9月15日开学 周日13:30-14:40	4105 四区健身房	老学员+新学员	500元	
瑜伽 6	9月15日开学 周日15:10-16:20	4105 四区健身房	老学员+新学员	500元	
瑜伽 7	9月19日开学 周四09:20-10:30	4105 四区健身房	新学员	500元	

班级	下课时间	教室	招生对象	学费	学习内容、教材、教学特色
瑜伽 8	9月19日开学 周四19:10-20:20	4105 四区健身房	老学员+新学员	500元	
瑜伽 9	9月18日开学 周三17:40-18:50	4105 四区健身房	老学员+新学员	500元	
音乐类					
班级	下课时间	教室	招生对象	学费	学习内容、教材、教学特色
卡拉OK 1 (通俗唱法)	9月18日开学 周三18:30-19:30	3308 哆来咪8室	老学员+新学员	600元	根据学员的基本情况和不同需求、因材施教。让学员了解、掌握一些歌唱的基本技能,技巧和表演,帮助学员处理歌曲,努力使学员能“声情并茂”地演唱,增强自信。 亮点: 声乐专业老师执教
卡拉OK 2 (通俗唱法)	9月18日开学 周三19:40-20:40	3308 哆来咪8室	老学员+新学员	600元	
卡拉OK 3 (通俗唱法)	9月14日开学 周六13:30-14:30	3308 哆来咪8室	老学员+新学员	600元	
卡拉OK 4 (通俗唱法)	9月14日开学 周六14:40-15:40	3308 哆来咪8室	老学员+新学员	600元	
卡拉OK 5 (通俗唱法)	9月14日开学 周六15:50-16:50	3308 哆来咪8室	老学员+新学员	600元	
古筝 1	9月18日开学 周三9:20-10:20	3406 古筝室1	老学员+新学员	800元	根据学员的基本情况和不同需求、因材施教。让学员了解、掌握正确地演奏技法,能弹奏出优美的歌曲。 亮点: 器乐专业老师执教
古筝 2	9月18日开学 周三10:30-11:30	3406 古筝室1	老学员	800元	
古筝 3	9月18日开学 周三17:30-18:30	3406 古筝室1	老学员	800元	
古筝 4	9月18日开学 周三18:40-19:40	3406 古筝室1	老学员+新学员	800元	
古筝 5	9月18日开学 周三19:50-20:50	3406 古筝室1	老学员	800元	
古筝 6	9月19日开学 周四17:30-18:30	3406 古筝室1	新学员	800元	
古筝 7	9月19日开学 周四18:40-19:40	3406 古筝室1	老学员+新学员	800元	
古筝 8	9月19日开学 周四19:50-20:50	3406 古筝室1	老学员+新学员	800元	
古筝 9	9月14日开学 周六18:30-19:30	3406 古筝室1	老学员	800元	
古筝 10	9月14日开学 周六19:40-20:40	3406 古筝室1	老学员+新学员	800元	
吉它 1	9月18日开学 周三9:20-10:20	3423 吉它室	新学员	800元	

班级	下课时间	教室	招生对象	学费	学习内容、教材、教学特色
吉它 2	9月19日开学 周四17:30-18:30	3308 哆来咪8室	老学员+新学员	800元	讲授吉它演奏的各种技巧及方法, 精炼讲解音乐理论知识、基础和声和吉它伴奏的实际应用, 由浅入深, 循序渐进, 充分培养学员音乐素质, 学会演奏音乐, 享受音乐。
吉它 3	9月19日开学 周四18:40-19:40	3308 哆来咪8室	老学员+新学员	800元	
吉它 4	9月19日开学 周四19:50-20:50	3308 哆来咪8室	老学员	800元	
钢琴 1	9月18日开学 周三9:20-10:20	3417 电钢琴室	老学员	800元	
钢琴 2	9月18日开学 周三10:30-11:30	3417 电钢琴室	新学员	800元	讲授钢琴采用以简谱为主五线谱为辅的教学方法进行系统地学习钢琴, 让初级学员更方便地读谱练琴。课程内容: 1. 流行歌曲速成练习; 2. 一曲多弹; 3. 五线谱与简谱相结合系统学习钢琴。
钢琴 3	9月18日开学 周三17:20-18:20	3417 电钢琴室	新学员	800元	
钢琴 4	9月19日开学 周四09:20-10:20	3417 电钢琴室	新学员	800元	
钢琴 5	9月19日开学 周四10:30-11:30	3417 电钢琴室	老学员	800元	
琵琶 1	9月18日开学 周三18:30-19:30	3424 葫芦丝室	老学员+新学员	800元	根据学员的基本情况和不同需求、因材施教。让学员了解、掌握正确地演奏技法, 能弹奏出优美的歌曲。
琵琶 2	9月18日开学 周三19:40-20:40	3424 葫芦丝室	老学员+新学员	800元	
琵琶 3	9月19日开学 周四18:30-19:30	3424 葫芦丝室	新学员	800元	
琵琶 4	9月19日开学 周四19:40-20:40	3424 葫芦丝室	老学员 (2人)	1500元	
长笛 1	9月14日开学 周六9:00-10:00	3308 哆来咪8室	新学员	800元	本课程从零起步, 学习基本乐理知识、了解发音原理、正确的呼吸方法、正确的吹笛姿势、手型、嘴型等基础知识, 由浅入深, 循序渐进, 充分培养学员音乐素质, 学会演奏音乐, 享受音乐。课堂中穿插节奏重奏, 感受合作的乐趣, 能够学有所乐, 乐在其学。
长笛 2	9月14日开学 周六10:10-11:10	3308 哆来咪8室	老学员	800元	
笛子 (竹笛)	9月18日开学 周三9:20-10:20	3308 哆来咪8室	老学员+新学员	800元	本课程从零起步去认识笛子, 学习基本乐理知识、了解笛子的发音原理、正确的呼吸方法、正确的吹笛姿势、手型、嘴型等基础知识, 由浅入深, 循序渐进, 充分培养学员音乐素质, 学会演奏音乐, 享受音乐。
葫芦丝	9月18日开学 周三10:30-11:30	3308 哆来咪8室	老学员+新学员	800元	本课程从零起步, 学习基本乐理知识, 认识并了解葫芦丝的发音原理、如何掌握各音的正确力度, 正确的呼吸方法、姿势和手型, 由浅入深, 循序渐进, 充分培养学员音乐素质, 学会演奏音乐, 享受音乐。

班级	下课时间	教室	招生对象	学费	学习内容、教材、教学特色
二胡 1	9月19日开学 周四18:30-19:30	3420 笛子室	新学员	800元	学习基本弓法、运弓的方向, 分折和掌握弓长度: 短弓, 慢弓, 快弓, 顿弓, 跳弓等特点及各自用途; 手指练习, 明确手指按弦位置, 按弦动作、手指拍与落的结合。
二胡 2	9月19日开学 周四19:40-20:40	3420 笛子室	老学员	800元	
非洲手鼓1	9月19日开学 周四9:20-10:20	3308 哆来咪8室	新学员	800元	
非洲手鼓2	9月14日开学 周六18:30-19:30	3308 哆来咪8室	老学员+新学员	800元	通过课程, 了解非洲鼓的基本知识, 掌握打击非洲鼓的基本技巧, 双手变换方法, 三种节拍组合, 重音转换方法等等, 从真正意义上做到玩转非洲鼓。
非洲手鼓3	9月14日开学 周六19:40-20:40	3308 哆来咪8室	老学员	800元	
书画类					
班级	下课时间	教室	招生对象	学费	学习内容、教材、教学特色
毛笔书法1	9月19日开学 周四19:00-20:30	2403教室	老学员	600元	讲授书法基础知识和楷、隶、行三种书体的笔法、结体、章法等技法, 通过学习, 为学好书法艺术打下坚实的基础, 提高书写和鉴赏能力。 亮点: 多年艺术修养和教学经验丰富专业老师执教
毛笔书法2	9月14日开学 周六13:30-15:00	2403教室	新学员	600元	
毛笔书法3	9月14日开学 周六15:10-16:40	2403教室	老学员+新学员	600元	
国画初级1	9月15日开学 周日13:30-15:00	2403教室	新学员	600元	传授中国传统国画技巧, 从国画基本线条用笔讲起。对国画作品进行临摹绘画, 从写意中了解国画的诗意, 从工笔中了解国画的细腻。发挥学生的想象力和表现力。
国画初级2	9月15日开学 周日15:10-16:40	2403教室	老学员	600元	
国画初级3	9月14日开学 周六8:20-9:50	2403教室	新学员	600元	
国画初级4	9月14日开学 周六10:00-11:30	2403教室	老学员	600元	
语言类					
班级	下课时间	教室	招生对象	学费	学习内容、教材、教学特色
基础英语口语	9月18日开学 周三18:20-19:40	2119教室	新学员 (初中以上英语基础)	500元	通过生动有趣的课堂教学活动, 进行基本的口语训练, 学习简单的旅游日常交际用语, 具备基本的对话能力。该课程还通过旅游, 美食, 风俗习惯等方面, 对英美文化初步的熏陶认识, 激发学生英语学习兴趣。 亮点: 英国留学归国英语教育专业老师执教

班级	下课时间	教室	招生对象	学费	学习内容、教材、教学特色
实用英语口语 (以旅游英语为主)	9月18日开学 周三19:50-21:10	2119教室	基础班老学员+新学员 (高中以上英语基础)	500元	通过生动有趣的课堂教学活动,以英语听力和口语为主线,课程内容涉及点餐,预定酒店,购物,机舱服务等旅游中可能会遇到的场景,通过情景模拟,角色扮演等课堂活动,高效地掌握旅游必备用语 亮点:英国留学归国英语教育专业老师执教
朗诵表演1	9月15日开学 周日8:20-9:50	2119教室	老学员	500元	本课程学习内容丰富,涵盖普通话语音发声练习、绕口令、诗歌散文诵读,课余时间举办经典作品朗诵会,在学习提高朗诵朗诵水平的同时,促进心灵成长、增长智慧。 亮点:朗诵专业老师执教
朗诵表演2	9月15日开学 周日10:00-11:30	2119教室	新学员	500元	进行系统的普通话语音训练,并通过朗读、朗诵等方式,提高普通话水平,掌握基本的朗读朗诵技巧,体验朗读和朗诵的魅力。 亮点:朗诵专业老师执教

生活实用类

班级	下课时间	教室	招生对象	学费	学习内容、教材、教学特色
化妆造型技巧	9月14日开学 周六13:30-15:00	2119教室	新学员 (女性学员)	600元	教学过程理论结合实操,从皮肤基础保养护理入手,讲解各种化妆工具的使用技法,从而使学员掌握面部各部位的化妆技巧,提升对美好形象的理解和追求,掌握得体妆容的化妆技法,并让每一个女性,更加美丽靓丽,自信时尚 亮点:高校专业教师执教
个人形象设计	9月14日开学 周六15:10-16:40	2119教室	新学员	600元	适度得体的形象是礼待他人的一种尊敬。通过对服装色彩、款式搭配、色彩诊断等专业知识的讲解,让学员在理论技法和实践操作过程中了解个人形象设计的方式方法,掌握不同场合着装的得体规范,从而良好的进行服装搭配及个人整体形象设计,帮助时尚女性促进综合魅力提升 亮点:高校专业教师执教
法式烘焙	9月18日开学 周三19:00-21:00	创业体验园 烘焙魔方	新学员	1300元 (含材料费)	正确掌握西式点心的制作技巧,能够独立完成西式点心的制作,了解法国传统厨艺和区域性厨艺、区域性烹调的起源和影响,帮助食材诉说它本来的味道。课程包括饼干,脆皮泡芙,夏威夷比萨,纸杯蛋糕,戚风蛋糕,裱花蛋糕等西式烘焙课程。

注: 1、以上青年(成人)培训项目不参加摇号,先报先得;学员缴费后,不再办理延期或退费手续,若有特殊情况以中心培训退费管理制度办理;因学员个人原因导致不能上课的,不另安排补课和退费。 2、咨询电话(周一、二休息):88060162 3、报名地址:活动中心青年事务部(2)